

RELATÓRIO ESTATÍSTICO *2011*

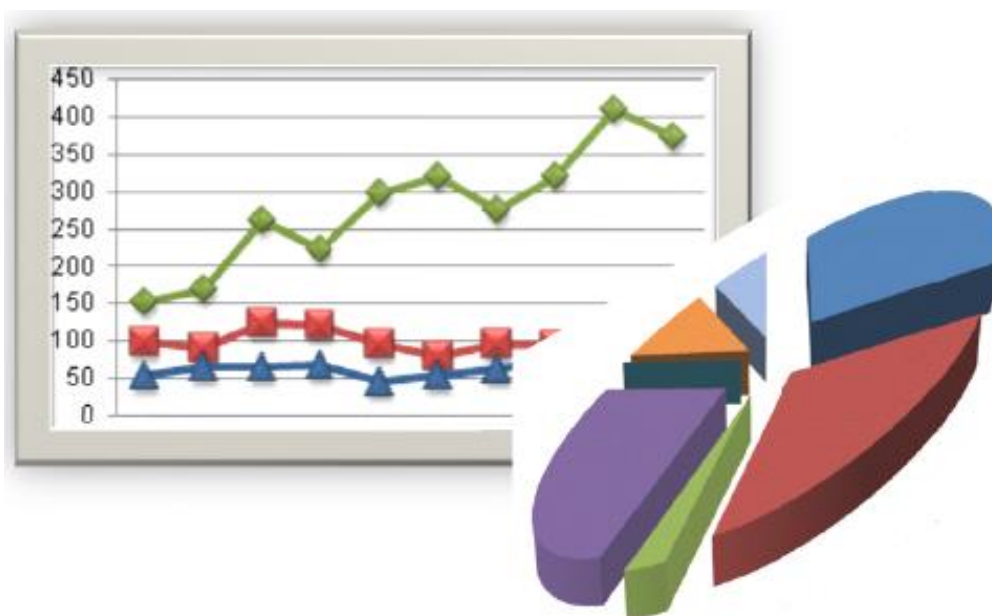

ÍNDICE

INTRODUÇÃO.....	6
I - DADOS DEMOGRÁFICOS.....	8
Tabela 1: Informações sobre a população 2000, 2010 e 2011.....	8
Gráfico 1: Pirâmides etárias. Cabo Verde 2000 e 2010.....	8
Tabela 3: Crianças com menos de 1 ano de idade por concelho, segundo o sexo, 2011.....	9
II – MORTALIDADE E CARGA DA DOENÇA.....	10
MORTALIDADE.....	10
Tabela 4 : Evolução do Número de óbitos de crianças e maternos de 2002 a 2011.....	10
Tabela 5 : Evolução de Taxas de Mortalidade, 2002 a 2011.....	10
Tabela 6 : Óbitos de crianças menores de um ano e seus componentes – 2002 a 2011.....	11
Tabela 7: Óbitos neo natais (0 a 6 dias) 2002 - 2011.....	11
Gráfico 2: Óbitos neonatais precoces (0 a 6 dias) 2002 - 2011.....	12
Tabela 8: Distribuição de óbitos de menores de 1 ano sg. os dias da ocorrência 2002 – 2011 e respectivas percentagens anuais.....	12
Tabela 9: Distribuição de nados mortos, óbitos infantis (seus componentes) e juvenil, na Região Sanitária Santiago Norte, 2011.....	13
Gráfico 3 – Óbitos infantis segundo percentagens de componentes neonatal e pós-neonatal,.....	13
Cabo Verde 2002 - 2011.....	13
Gráfico 4 – Óbitos infantis de menores de 1 ano, pos-neonatal e neonatal, 2002- 2011.....	14
Gráfico 5 – Evolução do número de óbitos infantis (0 a 364 dias) - Cabo Verde 2002 – 2011.....	14
Gráfico 6 – Evolução do número de óbitos de menores de 5 anos - Cabo Verde 2002 – 2011.....	15
Gráfico 7: Taxa de mortalidade geral - Cabo Verde 2001 – 2011 *.....	15
Tabela 10: Número de óbitos infantis e seus componentes por concelho de residência, 2011.....	16
Tabela 11 : Óbitos infantis (0 a 364 dias) por grupos de idade e género, 2011.....	17
Tabela 12: Óbitos perinatais, por concelho de residência, 2011.....	17
Tabela 13: Óbitos maternos por causas directas por concelhos de residência, 2011.....	18
Gráfico 8 – Óbitos maternos (n.ºs) de 2002 a 2011.....	18
Tabela 14: Causas de mortalidade infantil, 2011.....	19
Gráfico 9 – Causas de mortalidade Infantil, 2011.....	19
Tabela 15: Evolução das causas de mortalidade infantil, 2007 – 2011.....	20
Tabela 16: Evolução das causas de mortalidade infantil, 2007 – 2011.....	20
Tabela 17: Causas de morte em crianças menores de 5 anos, 2011.....	21
Gráfico 10 – Causas de morte em menores de 5 anos, 2011.....	21
Tabela 18: Mortalidade por grupos de idade e género 2011 (por mil).....	22
Gráfico 11 – Taxas de mortalidade segundo grupo de idade e segundo género, 2011.....	22
Gráficos 12 a 15 – Curva de mortalidade proporcional Cabo Verde 1996-2011.....	23
Tabela 19: Mortalidade geral por concelho de residência e género, 2011 (por mil).....	24
Gráfico 16 – Taxa de mortalidade geral segundo os concelhos de residência, 2007 a 2011.....	25

Tabela 20: Causas de mortalidade geral, 2011 (taxas por 100.000)	26
Gráfico 17 – Causas de óbito segundo o género (taxas específicas), 2011.....	26
Tabela 21: Óbitos por doenças do aparelho circulatório segundo o género, 2011	27
Gráfico 18 – Óbitos por doenças do aparelho circulatório segundo o género, 2011	27
Tabela 22: Óbitos por tumores ou neoplasias segundo o género, 2011	28
Gráfico 19 – Óbitos por tumores ou neoplasias segundo o género, 2011	28
Tabela 23: Óbitos por afecções respiratórias segundo o género, 2011	29
Gráfico 20 – Óbitos por afecções respiratórias segundo o género, 2011	29
Tabela 24: Óbitos por causas infecciosas e parasitárias segundo o género, 2011	30
Gráfico 21 – Óbitos por causas infecciosas e parasitárias segundo o género, 2011	30
Tabela 25: Óbitos por traumatismos e envenenamentos segundo o género, 2011	31
Gráfico 22 – Óbitos por traumatismos e envenenamentos segundo o género, 2011	31
Tabela 26: Óbitos por causas externas segundo o género, 2011	32
Gráfico 23 – Óbitos por causas externas segundo o género, 2011	32
Gráficos 24 a 29 – Mortalidade proporcional por grupo etário e causas selecionadas, Cabo Verde 1995-2011	33
Tabela 27: Óbitos segundo causas por Concelho de residência, 2011	35
Tabela 28: Óbitos segundo causas por Concelho de residência, 2011 (percentagens)	36
MORBILIDADE	37
a) Afecções e doenças prioritárias sob vigilância epidemiológica	37
Tabela 29: Casos de afecções e doenças prioritárias notificados de 2007 a 2011	37
Tabela 30: Taxa de incidência de afecções e doenças prioritárias notificadas de 2007 a 2011	38
Tabela 31: Casos de afecções e doenças prioritárias notificados por delegacias de saúde, 2011.....	39
Tabela 32: Casos de Tuberculose notificados por Delegacias de Saúde, 2011	40
Tabela 33 : Incidência e Prevalência da Tuberculose por Delegacia de Saúde em 2011.....	40
Gráfico 30 – Incidência e Prevalência da Tuberculose por Delegacia de Saúde, 2011	40
Tabela 34: Casos de Tuberculose Pulmonar BK+ notificados por grupo etário e género, 2011	41
Tabela 35: Casos de Tuberculose Pulmonar BK+ notificados por grupo etário de 2007 a 2011	41
Gráfico 31: Casos de Tuberculose Pulmonar BK+ notificados por grupo etário de 2007 a 2011	41
Tabela 36: Tuberculose (todas as formas) – Incidência, prevalência e mortalidade, 2007 e 2011	42
Gráfico 32 – Tuberculose - Incidência, Prevalência e Mortalidade (por 100.000 hab.) –	42
Cabo Verde 2007- 2011	42
Tabela 37: Resultado de Tratamento de Casos Novos de Tuberculose Pulmonar (BK+) diagnosticados em 2006 a 2010 (%).	43
Tabela 38: Casos de Paludismo por grupo etário e género, 2008 – 2011.....	44
Gráfico 33 – Casos de Paludismo por grupo etário e género, 2011	44
Gráfico 34: Evolução mensal dos casos de Paludismo, 2011	45
Tabela 39: Paludismo – Evolução anual de casos autóctones por concelho, 2002 – 2011	46
Gráfico 35: Paludismo – Evolução anual de casos autóctones por concelho, 2002 – 2011	46
Tabela 40: Paludismo – incidência e mortalidade, 2007 a 2011.....	47
Gráfico 36 – Taxa de mortalidade por Paludismo (por 100,000 habitantes), 2002 – 2011	47
Tabela 41: Infecção VIH - Casos notificados por idade e género, 2011	48

Gráfico 37: Infecção VIH - Casos notificados por idade e género, 2011	48
Tabela 42 : VIH – Casos novos notificados em 2011 por delegacia de saúde e género.	49
Gráfico 38: Detecção da infecção VIH por Delegacia de Saúde, 2011	49
Tabela 43: VIH Taxas detecção e mortalidade, 2002 a 2011	50
Tabela 44: VIH - Casos novos por género e por tipo de vírus, 2011	50
Gráfico 39 – Número de Óbitos por SIDA, 2002 a 2011	51
Gráfico 40: Evolução da infecção VIH-SIDA, e óbitos 2002 – 2011	51
Tabela 45: Evolução da infecção VIH-SIDA, 2002 – 2011.....	52
b) Nosologia Hospitalar	53
Tabela 46: Principais causas de internamento no Hospital Dr. Agostinho Neto, 2008 a 2010.....	53
Tabela 47: Nosologia dos doentes internados de 2009 a 2011 no Hospital Dr. Baptista de Sousa	54
Tabela 48: Principais causas de Evacuação para exterior, seg. Capítulos do CID 10, 2009 a 2011	55
Gráfico 41: Principais causas de Evacuação para exterior, 2011	55
Tabela 49: Principais causas de Evacuação para exterior, segundo Grupos do CID 10, 2009 - 2011	56
Tabela 50: Evacuações por Tumores em 2009 - 2011	57
Tabela 51: Evacuações por Doenças do aparelho circulatório, 2009 - 2011.....	57
III – COBERTURA DE SERVIÇOS DE SAÚDE –	58
Programa Nacional de Saúde Reprodutiva (PNSR)	58
Tabela 52: Consultas de crianças menores de 1 ano, por delegacias de saúde, 2007 – 2011	58
Gráfico 42 : Taxas cobertura da 1ª consulta de crianças < 1 ano por delegacia de saúde 2007 – 2011.....	58
Tabela 53: Consultas de pré-natal, por delegacias de saúde, 2007 - 2011.....	59
Tabela 54: Consultas pós--natal, por delegacias de saúde, 2007 - 2011.....	59
Tabela 55: Gravidez em menores de 17 anos nas Consultas Pré-natais,.....	60
por delegacias de saúde, 2006 - 2011	60
Gráfico 43 –Gravidezes em menores de 17 anos (%) nas Consultas Pré-natais,.....	61
por delegacia de saúde, 2006 a 2011	61
Gráfico 44 –Gravidezes em menores de 19 anos (%) nas Consultas Pré-natais, por delegacia de saúde, 2009 a 2011	61
Tabela 57: Gravidez na adolescência segundo delegacias de saúde, 2011	62
Gráfico 45 –Gravidez na adolescência (%), por delegacia de saúde, 2011	62
Tabela 58: Cobertura Vacinal das Crianças Menores de 1 ano por tipo de Vacina, por concelho,.....	63
2011	63
Tabela 59: Cobertura de grávidas que receberam vacina antitetânica por concelho, 2011	64
Tabela 60: Prevalência (%) da protecção contraceptiva por método e por concelho, 2011.....	65
Gráfico 46 – Distribuição da Prevalência contraceptiva por método (%), 2011.....	66
Gráfico 47 – Prevalência de protecção contraceptiva por delegacias de saúde, 2007 - 2011	67
Tabela 62: Número de partos assistidos por profissionais qualificados (médicos e enfermeiras) nas estruturas de saúde, 2007 a 2011	68
Tabela 63: Partos assistidos por profissionais qualificados (médicos e enfermeiros), 2007 a 2011.....	68
IV - REDE DE SERVIÇOS HOSPITALARES	69
Tabela 64: Distribuição das camas por serviço nos Hospitais Centrais, 2011.	69
Tabela 65: Doentes Internados por serviços no Hospital Dr. Agostinho Neto, 2007 – 2011.....	70

Tabela 66: Doentes Internados por serviço no Hospital Dr. Baptista Sousa, 2007 - 2011	70
Tabela 67: Taxa de Ocupação por serviço no Hospital Dr. Baptista Sousa, 2007 – 2011	71
Tabela 68: Taxa de Ocupação por serviço no Hospital Dr. Agostinho Neto, 2009 e 2011	71
Tabela 69: Estadia Média (dias) por Serviço no Hospital Dr. Baptista Sousa, 2007 – 2011	72
Tabela 70: Estadia Média (dias) por Serviço no Hospital Dr. Agostinho Neto, 2009 – 2011	72
Tabela 71: Consultas externas por serviço no Hospital Dr. Agostinho Neto, 2007 – 2011	73
Tabela 72: Consultas externas por serviço no Hospital Dr. Baptista de Sousa 2007 – 2011	74
Tabela 73: Urgências atendidas no Hospital Dr. Agostinho Neto, 2007 a 2011	75
Tabela 74: Urgências atendidas no Hospital Baptista de Sousa, 2007 – 2011	75
Tabela 75: Intervenções Cirúrgicas por especialidade no Hospital Agostinho Neto, 2007 – 2011	76
Tabela 76: Intervenções Cirúrgicas por especialidade no Hospital Dr. Baptista de Sousa, 2007 – 2011	76
Tabela 77: Doentes evacuados de outras ilhas para o Hospital Baptista de Sousa	77
Tabela 78: Indicadores de hospitalização – Hospital Regional Ribeira Grande, 2011	78
Tabela 79: Indicadores de hospitalização – Hospital Regional Santiago Norte, 2011	78
Tabela 80: Indicadores de hospitalização – Hospital Regional S. Filipe, 2011	78
EVACUAÇÕES PARA EXTERIOR DO PAÍS	79
Tabela 81: Doentes evacuados por grupos de idade, 2009 a 2011	79
Gráfico 48 – Doentes evacuados por grupos de idade, 2009 a 2011	79
Tabela 82 – Doentes evacuados para o exterior segundo especialidades médicas recomendadas	79
pela Junta de Saúde – 2010 e 2011	79
Gráfico 49 – Doentes evacuados para o exterior segundo especialidades médicas recomendadas pela Junta de Saúde – 2010 e 2011	80
Tabela 83: Evacuação de doentes para exterior segundo entidade responsável, 2007 – 2011	81
Gráfico 50 – Evolução das evacuações de doentes por entidade responsável 2007 a 2011	81
V – RECURSOS PARA A SAÚDE	82
a) Recursos humanos.....	82
Tabela 84: Médicos afectos aos hospitais centrais, 2007 a 2011	82
Tabela 85: Outros Profissionais de saúde de nível superior, por especialidade, afectos aos Hospitais Centrais, 2007 a 2011	83
Tabela 86: Técnicos de saúde por especialidade afectos aos hospitais centrais, 2007 a 2011	84
Tabela 87: Pessoal do Hospital Regional Santiago Norte, 2008 a 2011	85
Tabela 88: Pessoal das delegacias de saúde, 2011	86
Tabela 88 A: Pessoal das delegacias de saúde, 2011 (continuação)	87
Tabela 89: Razão de Médicos, Farmacêuticos e Enfermeiros (*) por habitante e por concelho, 2011	88
Tabela 90: Farmacêuticos por Concelho, 2011	89
Tabela 92: Assistência Técnica por Nacionalidade, 2011	90
b) Infra-estrutura de saúde	91
Tabela 93: Número de camas por estrutura sanitária, 2007 – 2011	91
Tabela 94: Estruturas Sanitárias por delegacia de saúde, 2011	92
Tabela 95: Locais dos estabelecimentos de saúde, 2011	93
Tabela 95 A: Locais dos estabelecimentos de saúde, 2011 (continuação)	94
Tabela 95 B: Locais dos estabelecimentos de saúde, 2011 (continuação)	95

Tabela 96: Unidades de Saúde Privadas por concelho, 2011	96
c) Assistência Farmacêutica.....	97
Tabela 97: Postos de Venda de Medicamentos, Farmácias públicas e privadas, 2011	97
Tabela 98: Medicamentos – Despesa pública por concelho de 2007- 2011 (exclui HC's e HRSN).....	98
Tabela 99: Medicamentos – Despesa pública por concelho de 2007 - 2011 (percentagens)	99
Tabela 100: Medicamentos – Despesas dos hospitais centrais e delegacias de saúde de 2007 a 2011	100
Gráfico 51 – Evolução das despesas em medicamentos dos hospitais centrais e delegacias de saúde – 2007 a 2011	100
Tabela 101: Medicamentos – Despesas por tipo de Estrutura de Saúde de 2007 – 2011 (1000 ECV).....	101
Tabela 102: Medicamentos – Despesas por tipo de Estrutura de Saúde de 2007 – 2011 (Percentagem relativa).	101
Tabela 103: Distribuição das Vendas de Medicamentos, pela Emprofac, por tipo de provedor de saúde de 2007 a 2011 – 1.000 ECV.	102
Tabela 104: Distribuição das Vendas de Medicamento pela Emprofac, por estrutura de saúde, 2007 a 2011 (1.000 ECV).	102
ANEXO I	103
Tabelas com indicadores dos Nascidos Vivos em 2010 e 2011	103
ANEXO II	110
Notas explicativas	110
a) Métodos de cálculo directo de alguns indicadores de saúde.....	110
b) Tabelas.....	113
c) Indicadores dos objectivos desenvolvimento do milênio (ODM).....	113
d) Alguns conceitos	113
d) Siglas & Abreviaturas	115
Agradecimentos	118
Equipe de elaboração.....	118

INTRODUÇÃO

Esta é uma compilação da informação estatística produzida pelos serviços do Ministério da Saúde, originária das delegacias de saúde, hospitais regionais e centrais e programas nacionais de saúde pública, tratada pelo Serviço de Vigilância Epidemiológica e Investigação da Direcção Nacional da Saúde.

Continuamos a enfrentar limitações quanto à pontualidade e globalidade das notificações regulamentadas e quanto ao atraso e integralidade dos relatórios anuais. Houve que recorrer a deslocações aos serviços desconcentrados e à recolha activa dos dados.

Os indicadores referentes à população foram calculados graças às projecções demográficas que o INE divulgou em Novembro de 2012.

Como já é tradição as informações foram incluídas em cinco capítulos.

O primeiro que apresenta dados demográficos com informações produzidas pelo Instituto Nacional de Estatística (INE).

No segundo capítulo, Mortalidade e Carga de Doença, as informações sobre a mortalidade são apresentadas por local de residência e não por local do óbito. Debruça-se em particular sobre a Mortalidade Infantil e seus componentes. Introduziu-se alguns gráficos de mortalidade proporcional por idade e causa específica para salientar determinados problemas que afectam a saúde da população.

Ainda neste capítulo a Morbilidade apresenta os dados das afecções e doenças prioritárias sob vigilância epidemiológica) e os referentes aos Programas Nacionais que controlam a Tuberculose, o Paludismo e a Infecção VIH/Sida.

Também se incluiu os dados disponíveis sobre a nosologia hospitalar e as principais causas de transferência de doentes para o exterior (evacuações).

Segue o capítulo da Cobertura de Serviços do Programa de Saúde Reprodutiva . Nesta edição, a informação foi elaborada em termos de uma visão evolutiva dos indicadores de cobertura e de prestação de cuidados.

O capítulo quarto é semelhante aos relatórios anteriores que é composto com as informações da capacidade instalada da Rede Hospitalar do país e funcionamento. Aqui também se faz uma outra caracterização das evacuações para o exterior.

O quinto capítulo apresenta os recursos humanos disponíveis, a infra-estrutura de saúde, a assistência farmacêutica e os gastos com medicamentos e sua distribuição.

Os números referentes aos recursos humanos apenas incluem o pessoal em efectividade de serviço, conforme os relatórios das diversas estruturas de saúde.

Para finalizar apresentam-se dois anexos:

O Anexo I apresenta o resultado do tratamento dos dados das guias de nascimento enviadas pelas estruturas de saúde e referente aos nascidos vivos dos anos 2010 e 2011.

O Anexo II, como nos anos anteriores, traz notas explicativas para as tabelas, gráficos, assim como a descrição dos principais indicadores.

Sempre que foi possível apresentaram-se séries evolutivas referentes aos últimos dez anos.

Como sempre, espera-se que esse relatório seja útil para os responsáveis da saúde e comunidade sobre as decisões a serem tomadas. A leitura e análise das informações reportadas em tabelas e gráficos fornecem subsídios motivadores para acompanhar a Política Nacional de Saúde, a implementação do PNDS e o entendimento de que dados padronizados e ágeis também salvam vidas.

Praia, Dezembro 2012

I - DADOS DEMOGRÁFICOS

Tabela 1: Informações sobre a população 2000, 2010 e 2011

População	2000	2010	2011
População total	436.821	491.683	499.929
População masculina	211.432	243.406	247.814
População feminina	225.389	248.277	252.115
População feminina 15-49 anos	103.209	130.912	134.068
Razão de sexos	93,81	98,0	98,3
Razão de dependência	0,95	0,62	0,60
Idade média (anos)	18	27	26,87
População urbana	240.913	303.673	...
População rural	195.908	188.010	...
Percentagem urbana %	55,15	61,74	...
Percentagem rural %	44,8	38,22	...

Fonte: INE (RGPH 2010, Projeções 2010-2030)

Gráfico 1: Pirâmides etárias. Cabo Verde 2000 e 2010

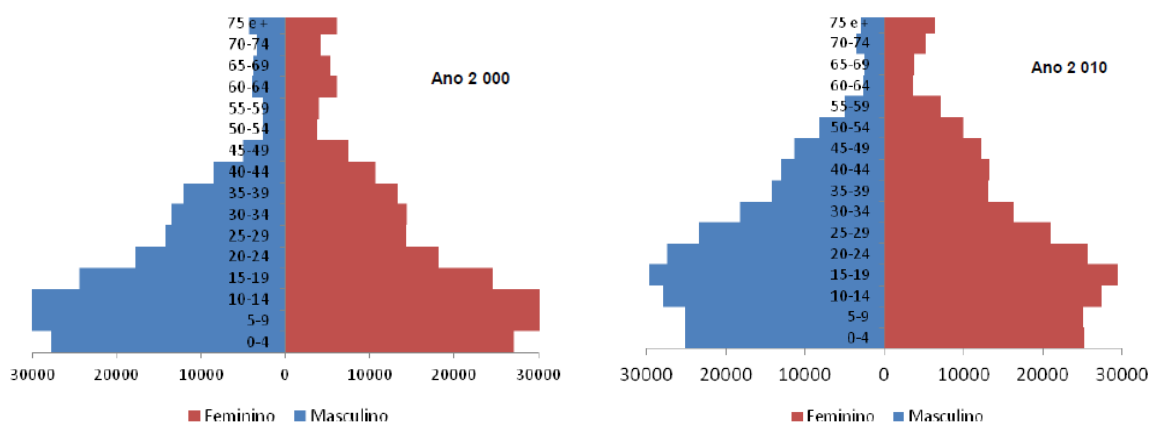

Fonte: Censo 2000 e Censo 2010

Tabela 2: População por faixas etárias e género 2011

Grupos de Idade	Total		Masculino		Feminino	
	N.º	%	N.º	%	N.º	%
0 ano	10.066	2,0	5.147	2,1	4.918	2,0
1 – 4 anos	41.038	8,2	20.458	8,3	20.581	8,2
5 – 9 anos	52.077	10,4	25.983	10,5	26.094	10,4
10 – 14	53.638	10,7	27.077	10,9	26.562	10,5
15 – 19 anos	57.177	11,4	28.737	11,6	28.442	11,3
20 – 24 anos	54.487	10,9	27.942	11,3	26.547	10,5
25 – 49 anos	163.478	32,7	84.404	34,1	79.078	31,4
50 – 64 anos	38.045	7,6	16.461	6,6	21.584	8,6
65 anos e +	29.913	6,0	11.605	4,7	18.308	7,3
Total	499.917	100,0	247.814	100,0	252.115	100,0

Fonte: INE, Projeções 2010-2030

Tabela 3: Crianças com menos de 1 ano de idade por concelho, segundo o sexo, 2011

Concelho	Sexo		Total
	Masculino	Feminino	
Ribeira Grande	169	161	331
Paul	69	65	134
Porto Novo	173	164	336
S. Vicente	708	673	1.381
Ribeira Brava	61	57	117
Tarrafal de S. Nicolau	56	53	109
Sal	371	366	737
Boavista	118	109	227
Maio	57	55	112
Praia	1.564	1.492	3.056
Ribeira Grande de Santiago	87	83	170
S. Domingos	144	136	280
Santa Cruz	277	264	541
S. Lourenço dos Órgãos	60	57	116
Santa Catarina de Santiago	396	379	774
S. Salvador do Mundo	90	87	177
S. Miguel	139	133	271
Tarrafal de Santiago	172	164	335
S. Filipe	223	210	433
Santa Catarina do Fogo	63	61	125
Mosteiros	87	89	176
Brava	65	63	128
Total	5.147	4.918	10.066

Fonte: INE, Projeções 2010-2030

II – MORTALIDADE E CARGA DA DOENÇA

MORTALIDADE

Tabela 4 : Evolução do Número de óbitos de crianças e maternos de 2002 a 2011

Óbitos	2002	2003	2004	2005	2006	2007	2008	2009	2010	2011
Crianças < 1 ano	263	239	284	278	297	268	316	262	233	238
Crianças de 0 a 6 dias	102	112	142	148	145	145	160	146	114	146
Crianças de 7 a 27 dias	41	30	33	30	36	16	52	33	32	24
Crianças de 28 a 364dias	120	97	109	100	116	107	104	83	87	68
Óbitos fetais (>22 seman. gest.)	237	241	238	201	213	198	205	178	160	129
Óbitos perinatais	339	353	380	349	358	343	366	324	274	275
Crianças de 1 a 4 anos	47	51	55	35	45	49	41	47	35	33
Crianças < de 5 anos	310	290	339	313	342	317	357	309	268	271
mortes obstétricas directas (óbitos maternos)	1	4	5	2	5	2	2	7	5	5

Fonte: SVEI/DNS/MS

Tabela 5 : Evolução de Taxas de Mortalidade, 2002 a 2011

Taxas	2002	2003	2004	2005	2006	2007	2008	2009	2010	2011
Mortalidade Infantil (*)	21,3	19,7	23,9	24,1	24,9	21,7	24,9	20,1	22,9	23,0
Mortalidade Neonatal Precoce (0 a 6 dias) *	8,3	9,2	12,0	12,8	12,2	11,8	12,6	11,2	11,2	14,1
Mortalidade Neonatal Tardia (7 a 27 dias)*	3,3	2,5	2,8	2,6	3,0	1,3	4,1	2,5	3,1	2,3
Mortalidade Pós-Neonatal (28 a 364dias) *	9,7	8,0	9,2	8,7	9,7	8,7	8,2	6,4	8,5	6,6
Mortalidade Perinatal *	26,9	28,6	31,4	29,7	29,5	27,4	28,7	24,8	26,5	26,3
Mortalidade Juvenil (1 a 4 A)	1,0	1,1	1,2	0,7	1,0	1,1	0,9	1,0	0,9	0,8
Mortalidade < de 5 Anos *	25,1	23,9	28,6	27,1	28,7	25,7	28,1	23,7	26,3	26,2
Mortalidade Materna por 100.000 nascidos vivos	8,1	33,0	42,2	17,3	41,9	16,2	15,8	53,7	49,1	48,4
Taxa Bruta de Mortalidade (Mortalidade Geral)	5,3	5,6	5,4	5,1	5,4	5,3	5,5	5,2	4,8	5,1

Fonte: SVEI/DNS/MS
(*) por 1.000 nascidos vivos sg. projecções demográficas INE

Tabela 6 : Óbitos de crianças menores de um ano e seus componentes – 2002 a 2011

	2002	2003	2004	2005	2006	Média casos 2002-2006	2007	2008	2009	2010	2011	Média casos 2007-2011	Variação das médias %
< 1 ano	243	240	283	278	297	268,2	268	316	262	232	238	263,2	-1,9
0 a 6 dias	102	113	142	148	145	130	145	160	146	113	146	142	9,2
7 a 27 dias	20	28	33	30	33	28,8	36	52	33	32	24	35,4	22,9
28 a 364 dias	121	99	108	100	119	109,4	116	104	83	87	68	91,6	-16,3

Fonte: SVEI/DNS/MS

Tabela 7: Óbitos neo natais (0 a 6 dias) 2002 - 2011

Anos	Dia Zero	% Dia Zero	Segundo dia de vida (dia 1)	% Segundo dia de vida (dia 1)	Terceiro ao sexto dia de vida (2 a 6 dias)	% Terceiro ao sétimo dia de vida (2 a 6 dias)	Total de óbitos do dia Zero ao sétimo dia de vida (0 a 6 dias)
2002	38	37,3	31	30,4	33	32,4	102
2003	41	36,6	32	28,6	39	34,8	112
2004	51	35,9	41	28,9	50	35,2	142
2005	53	35,8	51	34,5	44	29,7	148
2006	66	45,5	36	24,8	43	29,7	145
2007	55	37,9	40	27,6	50	34,5	145
2008	55	34,4	43	26,9	62	38,8	160
2009	56	38,4	39	26,7	51	34,9	146
2010	44	38,6	23	20,2	47	41,2	114
2011	67	45,9	37	25,3	42	28,8	146

Fonte: SI Fonte: SVEI/DNS/MS

**Gráfico 2: Óbitos neonatais precoces (0 a 6 dias) 2002 - 2011
(Percentagens de componentes)**

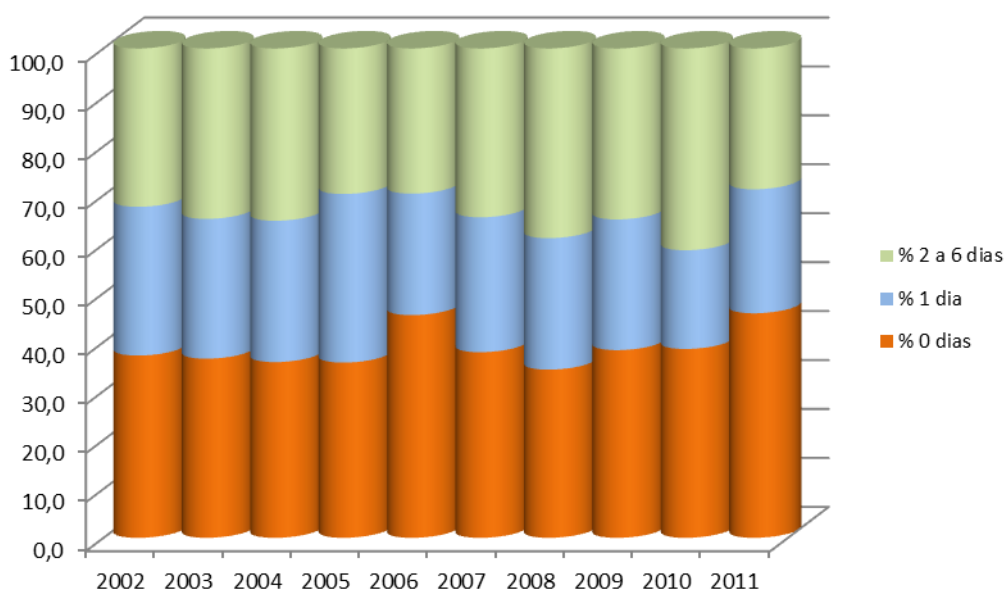

Fonte: SVEI/DNS/MS

Tabela 8: Distribuição de óbitos de menores de 1 ano sg. os dias da ocorrência 2002 – 2011 e respectivas percentagens anuais

Anos	Dia Zero	% Dia Zero	Segundo ao sétimo dia de vida (1 a 6 dias)	% do segundo ao sétimo dia de vida (1 a 6 dias)	Do oitavo ao vigésimo oitavo dia de vida (7-27 dias)	% Do oitavo ao vigésimo oitavo dia de vida (7-27 dias)	Do vigésimo nono dia ao 1 ano de vida (28 a 364 dias)	% Do vigésimo nono dia ao 1 ano de vida (28 a 364 dias)	Total de óbitos menor 1 ano
2002	38	14,4	64	24,3	40	15,2	121	46,0	263
2003	41	17,2	71	29,7	28	11,7	99	41,4	239
2004	51	18,0	91	32,2	33	11,7	108	38,2	283
2005	53	19,1	95	34,2	30	10,8	100	36,0	278
2006	66	22,2	79	26,6	33	11,1	119	40,1	297
2007	55	20,5	90	33,6	16	6,0	107	39,9	268
2008	55	17,4	105	33,2	52	16,5	104	32,9	316
2009	56	21,4	90	34,4	33	12,6	83	31,7	262
2010	44	18,9	70	30,0	32	13,7	87	37,3	233
2011	67	28,2	79	33,2	24	10,1	68	28,6	238

Fonte: SVEI/DNS/MS

Tabela 9: Distribuição de nados mortos, óbitos infantis (seus componentes) e juvenil, na Região Sanitária Santiago Norte, 2011

	Tarrafal	S.Miguel	S.Catarina	S.Salvador do Mundo	S.Cruz	S. Lourenço dos Órgãos	Total
Nados Mortos	4	6	16	2	6	0	34
Óbitos Neonatal Precoces	1	5	19	1	9	3	38
Óbitos Neonatal Tardios	3	0	0	0	2	0	5
Óbitos Pós Neonatal	5	0	5	0	3	0	13
Óbitos infantis	9	5	24	1	14	3	56
1 – 4 anos	1	1	4	0	1	0	7

Fonte: SVEI/DNS/MS

Gráfico 3 – Óbitos infantis segundo percentagens de componentes neonatal e pós-neonatal, Cabo Verde 2002 - 2011

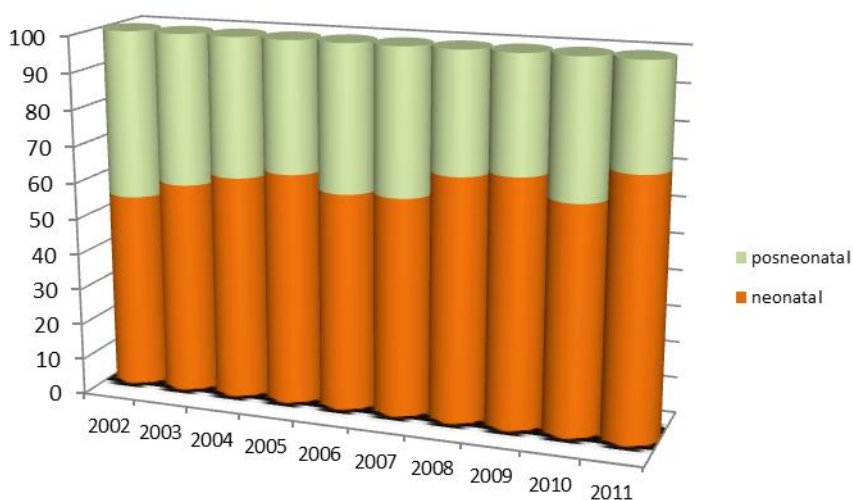

Fonte: SIE/DNS/MS

Gráfico 4 – Óbitos infantis de menores de 1 ano, pos-neonatal e neonatal, 2002- 2011

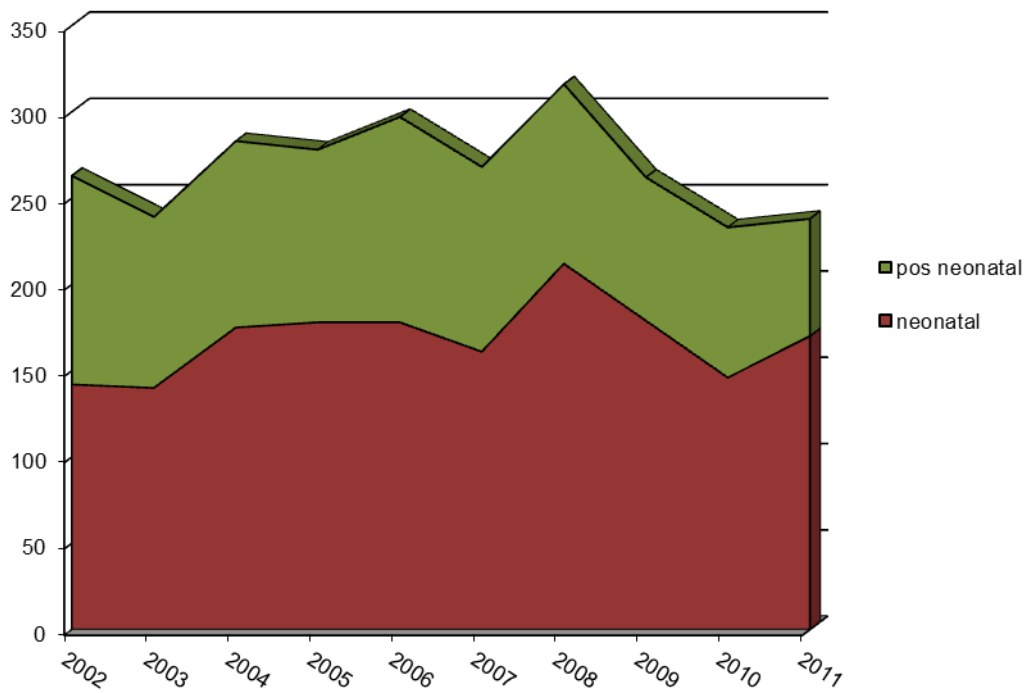

Fonte: SVEI/DNS/MS

Gráfico 5 – Evolução do número de óbitos infantis (0 a 364 dias) - Cabo Verde 2002 – 2011

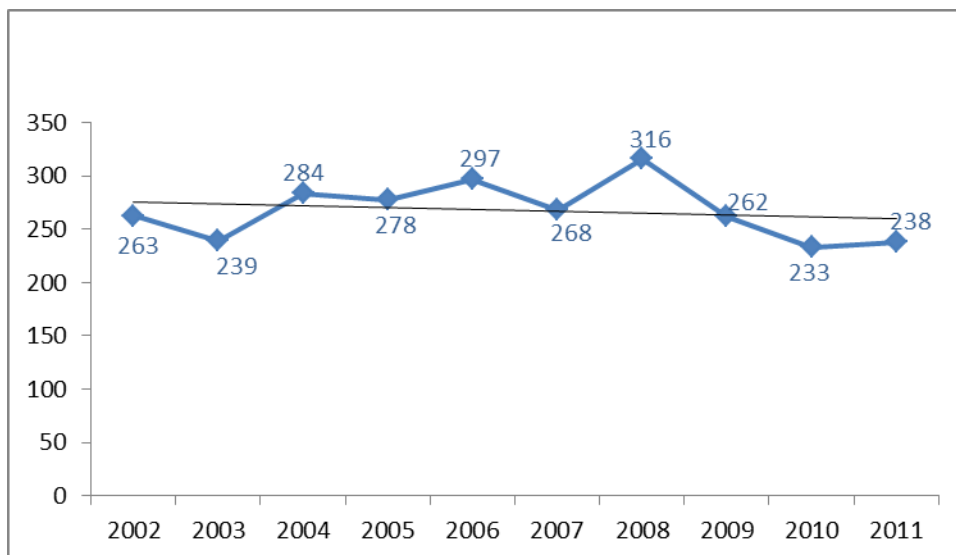

Fonte: SVEI/DNS/MS

Gráfico 6 – Evolução do número de óbitos de menores de 5 anos - Cabo Verde 2002 – 2011

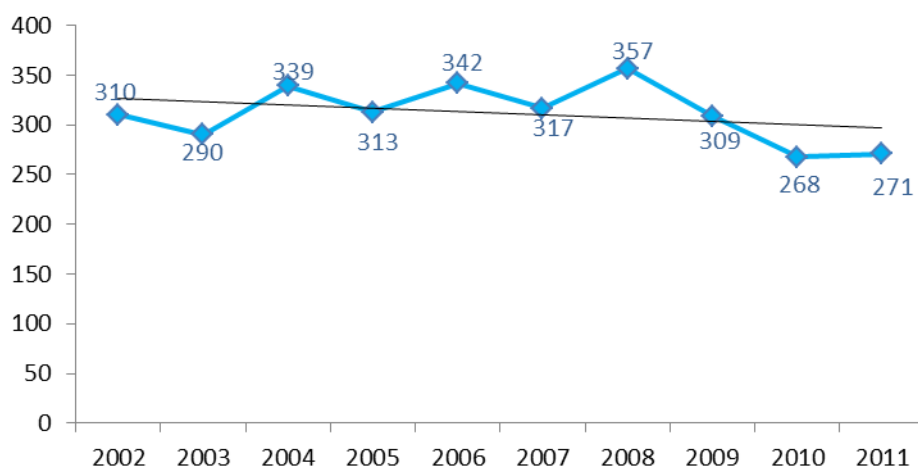

Fonte: SVEI/DNS/MS

Gráfico 7: Taxa de mortalidade geral - Cabo Verde 2001 – 2011 *

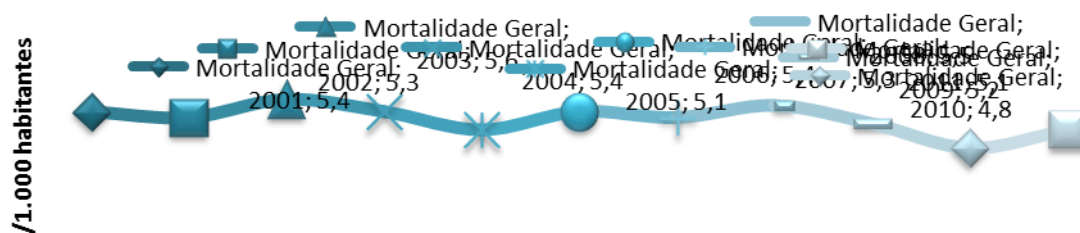

(*) Evolução recalculada com a TMC resultante do RGPH 2010
 Fonte: SVEI/DNS/MS

Tabela 10: Número de óbitos infantis e seus componentes por concelho de residência, 2011

Concelhos	Óbito Infantil	Óbito Neonatal Precoce		Óbito Neonatal Tardio		Óbito Pós-Neonatal %	
	N.º	N.º	%	N.º	%	N.º	%
CABO VERDE	238	146	61,3	24	10,1	68	28,6
Ribeira Grande	7	6	85,7	0	0,0	1	14,3
Paul	5	4	80,0	0	0,0	1	20,0
Porto Novo	15	8	53,3	1	6,7	6	40,0
S. Vicente	24	16	66,7	3	12,5	5	20,8
Ribeira Brava	2	2	100,0	0	0,0	0	0,0
Tarrafal de S. Nicolau	0	0	0,0	0	0,0	0	0,0
Sal	10	7	70,0	1	10,0	2	20,0
Boavista	5	3	60,0	0	0,0	2	40,0
Maio	1	0	0,0	0	0,0	1	100,0
Praia	82	44	53,7	14	17,1	24	29,3
Ribeira Grande de Santiago	4	4	100,0	0	0,0	0	0,0
S. Domingos	8	4	50,0	0	0,0	4	50,0
Santa Cruz	14	9	64,3	2	14,3	3	21,4
S. Lourenço dos Órgãos	3	3	100,0	0	0,0	0	0,0
Santa Catarina	24	19	79,2	0	0,0	5	20,8
S. Salvador do Mundo	1	1	100,0	0	0,0	0	0,0
S. Miguel	5	5	100,0	0	0,0	0	0,0
Tarrafal	9	1	11,1	3	33,3	5	55,6
S. Filipe	7	6	85,7	0	0,0	1	14,3
S. Catarina do Fogo	1	0	0,0	0	0,0	1	100,0
Mosteiros	3	1	33,3	0	0,0	2	66,7
Brava	5	3	60,0	0	0,0	2	40,0

Fonte: SVEI/DNS/MS

Tabela 11 : Óbitos infantis (0 a 364 dias) por grupos de idade e género, 2011

Grupos etários	Masculino	Feminino	Total
	Nº	Nº	Nº
0 - 6 dias	94	52	146
7 - 27 dias	13	11	24
28 dias a 11 meses	42	26	68
TOTAL	149	89	238

Fonte: SVEI/DNS/MS

Tabela 12: Óbitos perinatais, por concelho de residência, 2011

Concelhos	Nados-Mortos		Óbitos 0 - 6 dias		Total
	N.º	%	N.º	%	
Cabo Verde	129	46,9	146	53,1	275
Ribeira Grande	3	33,3	6	66,7	9
Paul	3	42,9	4	57,1	7
Porto Novo	6	42,9	8	57,1	14
S. Vicente	19	54,3	16	45,7	35
S. Nicolau Ribeira Brava	3	60,0	2	40,0	5
Tarrafal de S. Nicolau	1	100,0	0	0,0	1
Sal	6	46,2	7	53,8	13
Boavista	2	40,0	3	60,0	5
Maio	1	100,0	0	0,0	1
Praia	41	48,2	44	51,8	85
Ribeira Grande de Santiago	0	0,0	4	100,0	4
S. Domingos	4	50,0	4	50,0	8
Santa Cruz	6	40,0	9	60,0	15
S. Lourenço dos Órgãos	0	0,0	3	100,0	3
Santa Catarina	16	45,7	19	54,3	35
S. Salvador do Mundo	2	66,7	1	33,3	3
S. Miguel	6	54,5	5	45,5	11
Tarrafal	4	80,0	1	20,0	5
S. Filipe	5	45,5	6	54,5	11
S. Catarina do Fogo	0	0,0	0	0,0	0
Mosteiros	0	0,0	1	100,0	1
Brava	1	25,0	3	75,0	4

Fonte: SVEI/DNS/MS

Tabela 13: Óbitos maternos por causas directas por concelhos de residência, 2011

concelhos	Abortos	Causa obstétrica directa	Complicações puerperais	Total
Cabo Verde	1	4	0	5
Boavista	1	0	0	1
S. Vicente	0	1	0	1
Praia	0	2	0	2
Outros países	0	1	0	1

Fonte: SVEI/DNS/MS

Gráfico 8 – Óbitos maternos (n.ºs) de 2002 a 2011

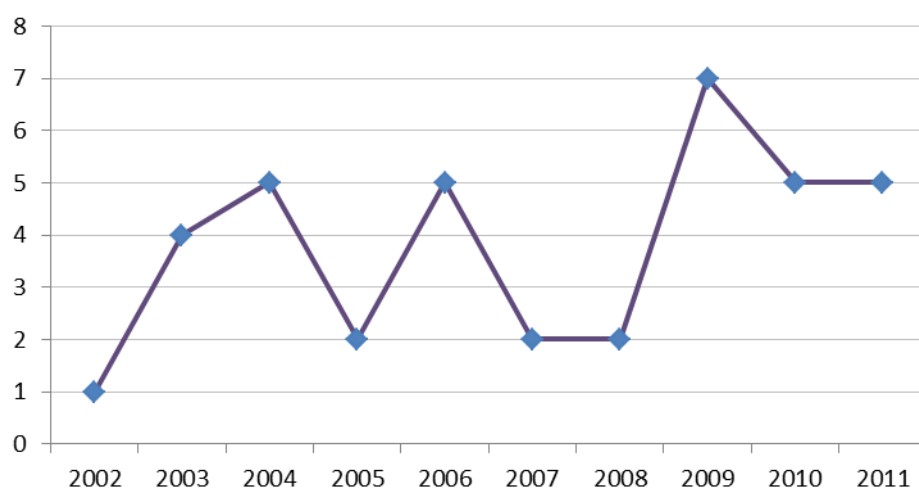

Fonte: SVEI/DNS/MS

Tabela 14: Causas de mortalidade infantil, 2011

Causas de óbito (agrupadas)	N.º de óbitos	% relativa
Afecções perinatais	147	61,8
Anomalias congénitas	29	12,2
Infecciosas e parasitárias	26	10,9
Afecções respiratórias	15	6,3
Sintomas e sinais mal definidos	5	2,1
Doenças do aparelho circulatório	4	1,7
Doenças do sistema nervoso central	3	1,3
Traumatismos e envenenamentos	3	1,3
Doenças metabólicas endócrinas e nutricionais	2	0,8
Outras causas	4	1,7
Total	238	100,0

Fonte: SVEI/DNS/MS

Gráfico 9 – Causas de mortalidade Infantil, 2011

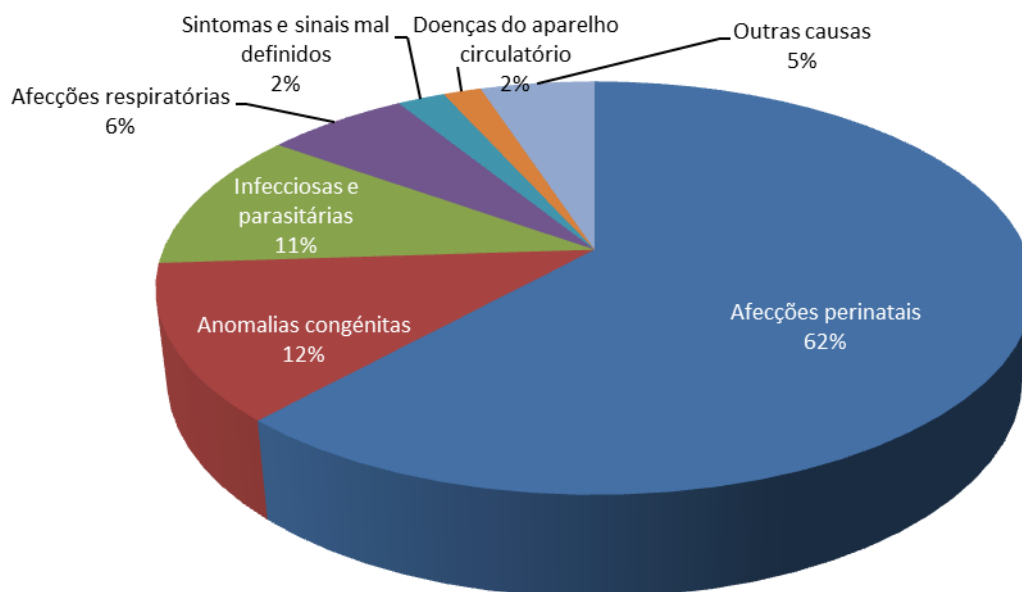

Fonte: SVEI/DNS/MS

**Tabela 15: Evolução das causas de mortalidade infantil, 2007 – 2011
segundo número de óbitos**

Causas de óbito (agrupadas)	2007	2008	2009	2010	2011
Afecções perinatais	140	172	147	122	147
Anomalias congénitas	19	16	20	22	29
Infecciosas e parasitárias	38	63	39	41	26
Afecções respiratórias	21	13	25	19	15
Sintomas e sinais mal definidos	21	16	7	7	5
Doenças do aparelho circulatório	4	3	4
Doenças do sistema nervoso central	11	12	10	9	3
Traumatismos e envenenamentos	4	13	6	4	3
Doenças metabólicas endócrinas e nutricionais	9	7	...	4	2
Outras causas	1	4	8	2	4
Total	268	316	262	233	238

Fonte: SVEI/DNS/MS

**Tabela 16: Evolução das causas de mortalidade infantil, 2007 – 2011
segundo percentagens relativas**

Causas de óbito (agrupadas)	2007	2008	2009	2010	2011
Afecções perinatais	52,2	54,4	56,1	52,4	61,8
Anomalias congénitas	7,1	5,1	7,6	9,4	12,2
Infecciosas e parasitárias	14,2	19,9	14,9	17,6	10,9
Afecções respiratórias	7,8	4,1	9,5	8,2	6,3
Sintomas e sinais mal definidos	7,8	5,1	2,7	3,0	2,1
Doenças do aparelho circulatório	1,5	1,3	1,7
Doenças do sistema nervoso central	4,1	3,8	3,8	3,9	1,3
Traumatismos e envenenamentos	1,5	4,1	2,3	1,7	1,3
Doenças metabólicas endócrinas e nutricionais	3,4	2,2	...	1,7	0,8
Outras causas	0,4	1,3	3,1	0,9	1,7
Total	100,0	100,0	100,0	100,0	100,0

Fonte: SVEI/DNS/MS

Tabela 17: Causas de morte em crianças menores de 5 anos, 2011

CAUSAS	Total	%	N.º óbitos < 1A	N.º óbitos 1 - 4 A
Afecções perinatais	147	54,2	147	0
Infecciosas e parasitárias	34	12,5	26	8
Anomalias congénitas	32	11,8	29	3
Afecções respiratórias	18	6,6	15	3
Traumatismos e envenenamentos	8	3,0	3	5
Sintomas e sinais mal definidos	7	2,6	5	2
Doenças do aparelho circulatório	6	2,2	4	2
Doenças do sistema nervoso central	5	1,8	3	2
Causas externas	5	1,8	1	4
Tumores	3	1,1	0	3
D. metaból. Endocr. nutricionais	2	0,7	2	0
Outras causas	4	1,5	3	1
Total	271	100,0	238	33

Fonte: SVEI/DNS/MS

Gráfico 10 – Causas de morte em menores de 5 anos, 2011

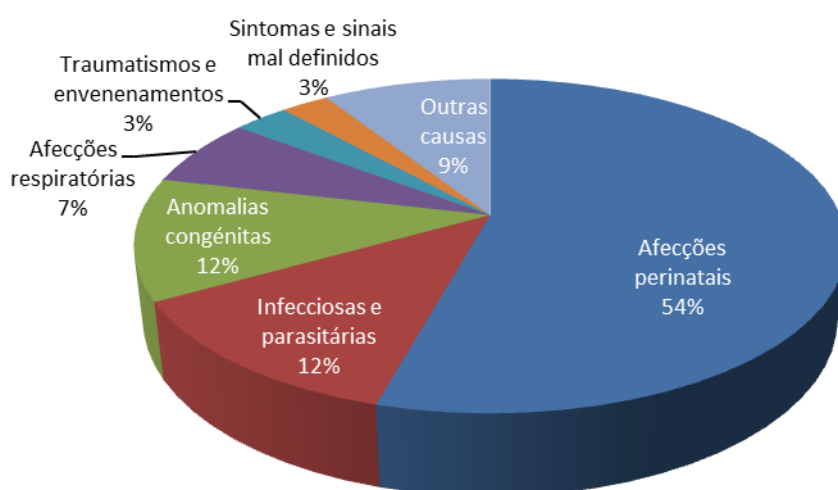

Fonte: SVEI/DNS/MS

MORTALIDADE GERAL

Tabela 18: Mortalidade por grupos de idade e género 2011 (por mil)

Grupos etários	Masculino		Feminino		Total	
	Óbitos	Taxa	Óbitos	Taxa	Óbitos	Taxa
0 – 4 anos	168	6,6	103	4,0	271	5,3
5 - 9 anos	8	0,3	2	0,1	10	0,2
10 - 14 anos	14	0,5	6	0,2	20	0,4
15 – 49 anos	419	3,0	110	0,8	529	1,9
50 - 64 anos	216	13,1	93	4,3	309	8,1
65 anos +	661	57,0	727	39,7	1388	46,4
Total	1486	6,0	1041	4,1	2527	5,1

Fonte: Fonte: SVEI/DNS/MS

Gráfico 11 – Taxas de mortalidade segundo grupo de idade e segundo género, 2011

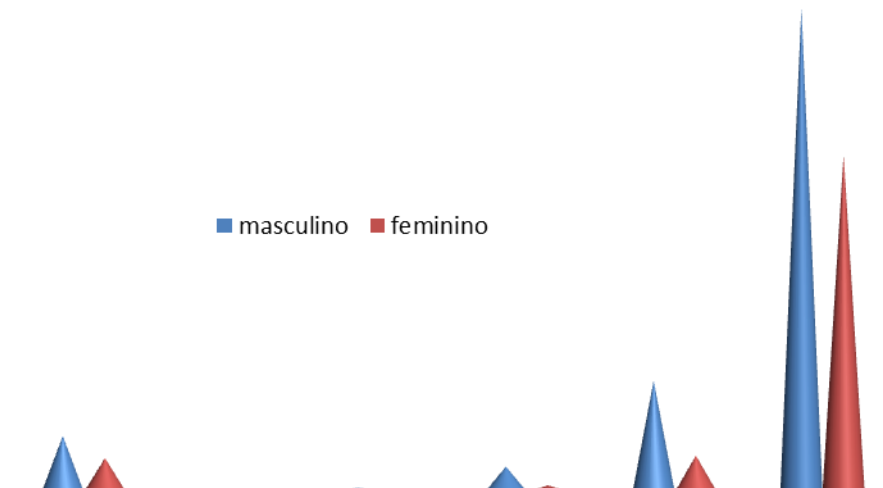

Fonte: SIE/DNS/MS

Gráficos 12 a 15 – Curva de mortalidade proporcional Cabo Verde 1996-2011

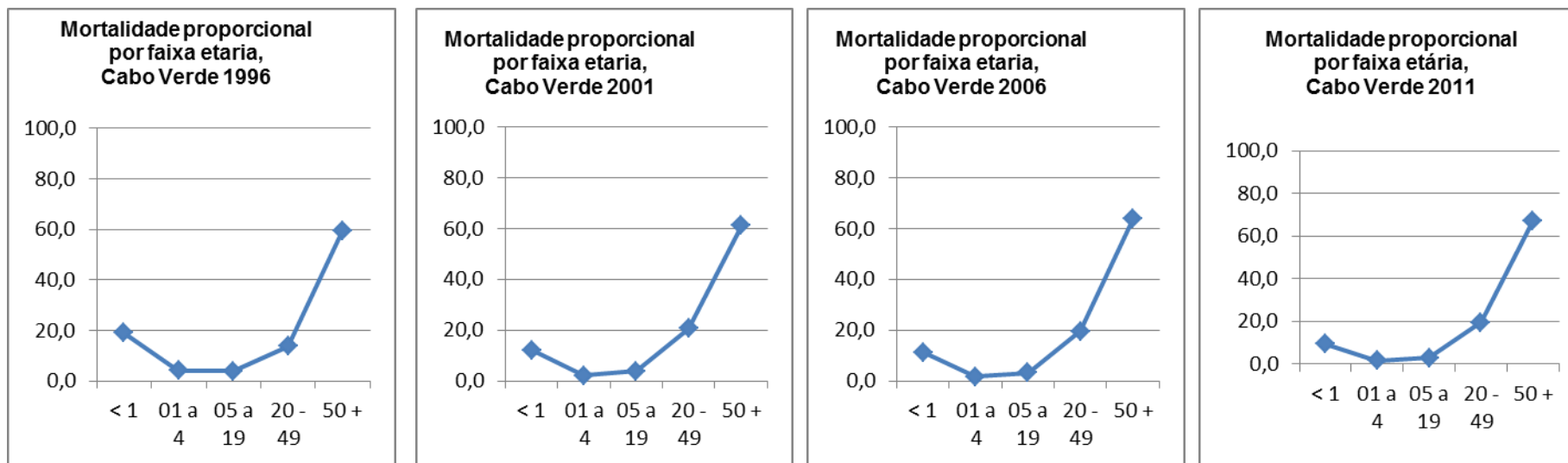

Fonte: SVEI/DNS/MS

Tabela 19: Mortalidade geral por concelho de residência e género, 2011 (por mil)

concelhos	Total		Masculino		Feminino	
	Óbitos	Taxas	Óbitos	Taxas	Óbitos	Taxas
CABO VERDE	2527	5,1	1486	6,0	1041	4,1
Ribeira Grande	140	7,6	79	8,1	61	6,9
Paul	54	7,9	42	11,2	12	3,9
Porto Novo	110	6,1	63	6,7	47	5,5
S. Vicente	443	5,7	255	6,5	188	4,9
Ribeira Brava	77	10,2	37	9,5	40	11,0
Tarrafal de S. Nicolau	24	4,6	15	5,5	9	3,6
Sal	90	3,3	58	3,9	32	2,5
Boavista	29	2,8	21	3,5	8	1,9
Maio	40	5,8	26	7,7	14	3,9
Praia	578	4,2	365	5,5	213	3,1
Ribeira Grande de Santiago	38	4,5	22	5,5	16	3,7
S. Domingos	61	4,4	30	4,4	21	2,9
Santa Cruz	104	3,9	57	4,4	47	3,4
S. Lourenço dos Órgãos	48	6,5	24	6,7	24	6,4
Santa Catarina Santiago	229	5,2	139	6,8	90	3,9
S. Salvador do Mundo	49	5,6	27	6,6	22	4,8
S. Miguel	79	5,1	37	5,3	42	4,9
Tarrafal	98	5,3	53	6,3	45	4,4
S. Filipe	112	5,1	58	5,4	54	4,8
Santa Catarina do Fogo	22	4,1	13	5,0	9	3,3
Mosteiros	46	4,8	30	6,5	16	3,3
Brava	44	7,4	27	9,2	17	5,6
De outro país	12	NA	8	NA	4	NA

Fonte: SVEI/DNS/MS

Gráfico 16 – Taxa de mortalidade geral segundo os concelhos de residência, 2007 a 2011



Tabela 20: Causas de mortalidade geral, 2011 (taxas por 100.000)

Causas de óbito	CID	Total		Masculino		Feminino	
		Óbitos	Taxa	Óbitos	Taxa	Óbitos	Taxa
Doenças do aparelho circulatório	I00-I99	655	131,0	318	128,3	337	133,7
Tumores ou neoplasias	C00-D48	338	67,6	207	83,5	131	52,0
Sintomas mal definidos	R00-R99	267	53,4	121	48,8	146	57,9
Afecções Respiratórias	J00-J99	233	46,6	113	45,6	120	47,6
Infeciosas e parasitárias	A00-B99	190	38,0	121	48,8	69	27,4
Afecções perinatais	P00-P96	147	29,4	96	38,7	51	20,2
Traumatismos e envenenamentos	S00-T98	145	29,0	120	48,4	25	9,9
Causas externas	V01-Y98	144	28,8	125	50,4	19	7,5
Doenças mentais e comportamento	F00-F99	115	23,0	106	42,8	9	3,6
Doenças do aparelho digestivo	K00-K93	91	18,2	61	24,6	30	11,9
Doenças metab/endoc/nutricionais	E00-E90	64	12,8	19	7,7	45	17,8
D. do aparelho genito urinário	N00-N99	40	8,0	27	10,9	13	5,2
Doenças do sistema nervoso	G00-G99	38	7,6	27	10,9	11	4,4
Malformações congénitas	Q00-Q99	34	6,8	14	5,6	20	7,9
D. sangue e órgãos hematopoéticos	D50-D89	10	2,0	5	2,0	5	2,0
D. da pele e do tecido subcutâneo	L00-L99	9	1,8	5	2,0	4	1,6
Gravidez Parto e puerpério	O00-O99	5	...	—	—	5	2,0
D.sistema osteomuscular e tecido conjuntivo	M00-M99	2	0,4	1	0,4	1	0,4

Fonte: SVEI/DNS/MS

Gráfico 17 – Causas de óbito segundo o género (taxas específicas), 2011

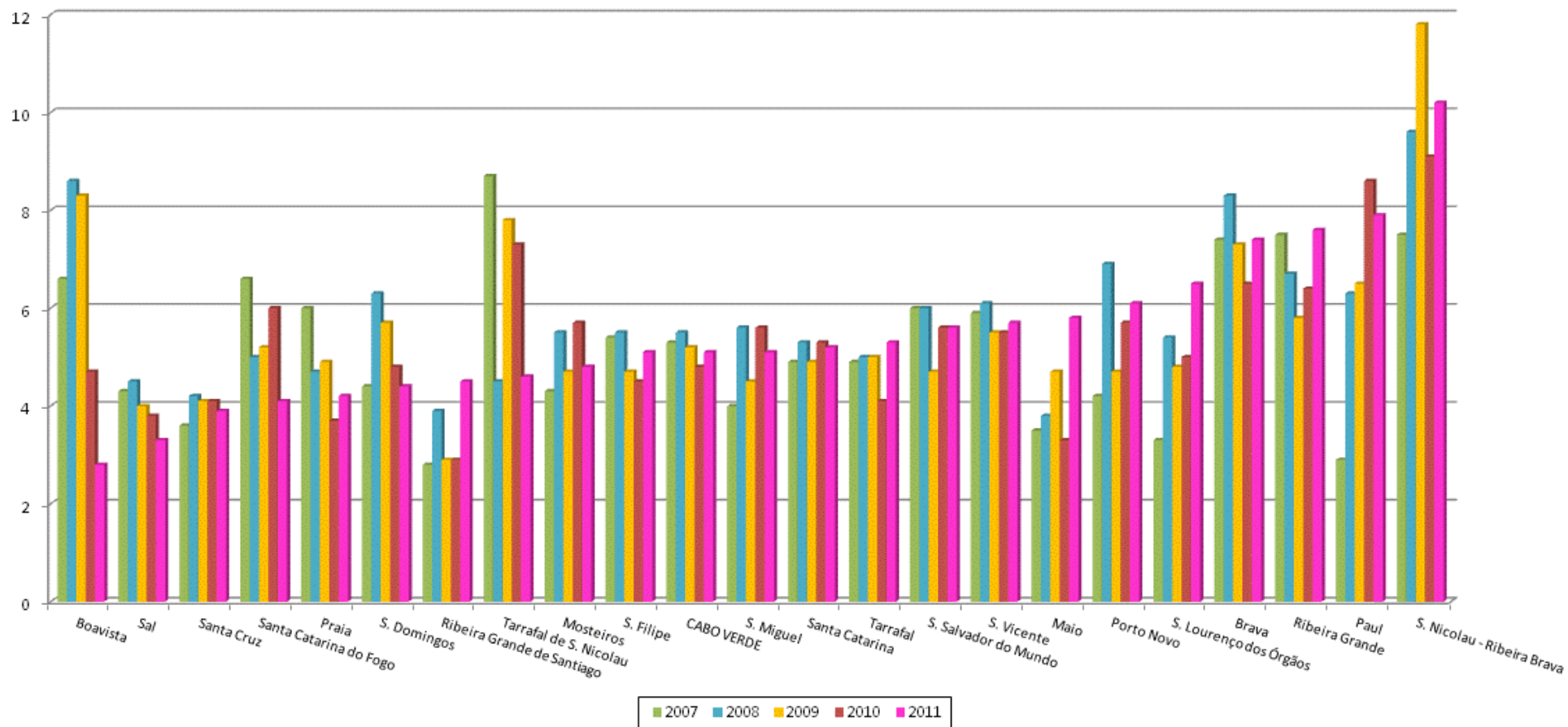
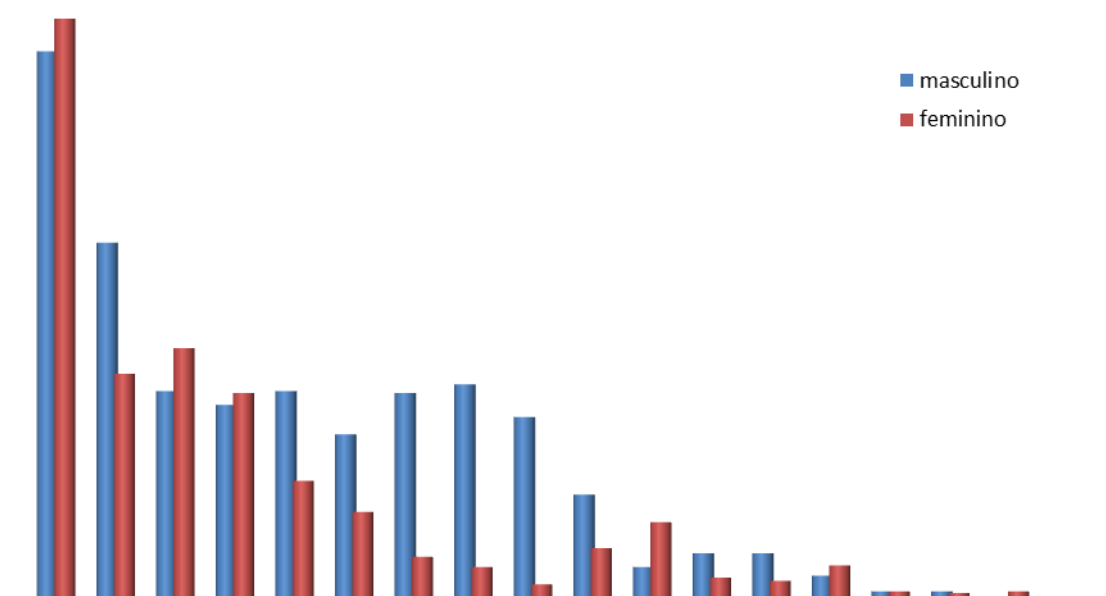

Fonte: SVEI/DNS/MS

Tabela 21: Óbitos por doenças do aparelho circulatório segundo o género, 2011

Doenças do Aparelho Circulatório	Total		Masculino		Feminino	
	Nº	%	Nº	%	Nº	%
Cerebrovasculares	293	44,7	130	40,9	163	48,4
Enfarto agudo do miocárdio	93	14,2	52	16,4	41	12,2
Insuficiência cardíaca	88	13,4	46	14,5	42	12,5
Paragem cardíaca	54	8,2	26	8,2	28	8,3
Hipertensão arterial	34	5,2	24	7,5	10	3,0
Embolia pulmonar	30	4,6	14	4,4	16	4,7
Outras doenças do aparelho circulatório	20	3,1	11	3,5	9	2,7
Doença isquémica do coração	17	2,6	5	1,6	12	3,6
Complic. de cardiopatias e d. cardíacas mal definidas	11	1,7	6	1,9	5	1,5
Arteriosclerose	8	1,2	2	0,6	6	1,8
Cardiopatia hipertensiva	7	1,1	2	0,6	5	1,5
TOTAL	655	100,0	318	100,0	337	100,0

Fonte: SVEI/DNS/MS

Gráfico 18 – Óbitos por doenças do aparelho circulatório segundo o género, 2011

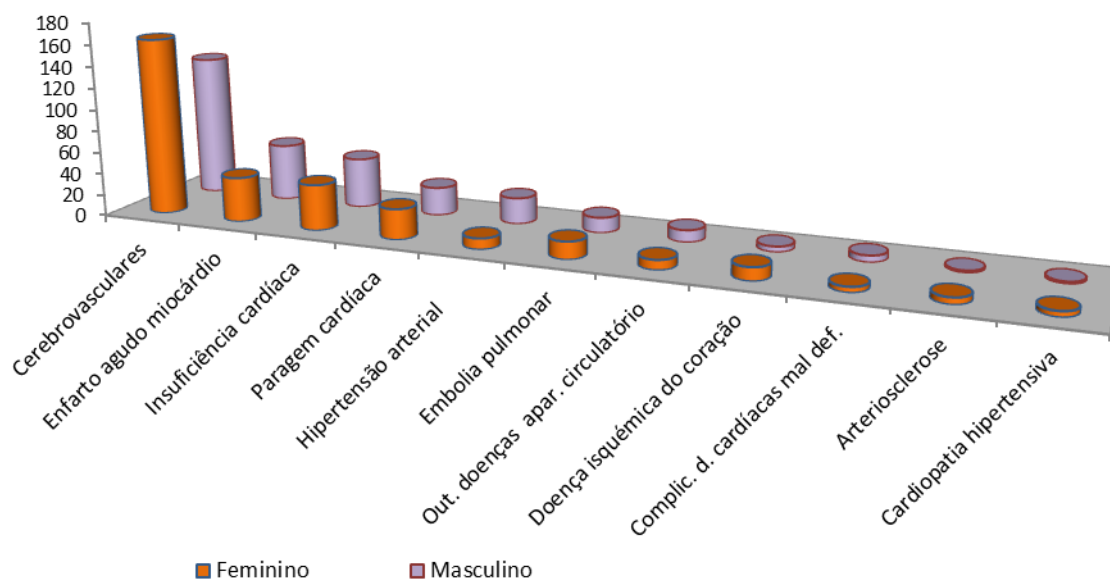

Fonte: SVEI/DNS/MS

Tabela 22: Óbitos por tumores ou neoplasias segundo o género, 2011

Tumores malignos	Total		Masculino		Feminino	
	Nº	%	Nº	%	Nº	%
Tumores de estômago	46	13,6	32	15,5	14	10,7
Tumores do fígado e vias biliares	34	10,1	24	11,6	10	7,6
Tumores malignos da próstata	34	10,1	34	16,4	—	—
Tumores do esófago	31	9,2	27	13,0	4	3,1
Tumores dos brônquios e pulmões	30	8,9	20	9,7	10	7,6
Outros tumores	28	8,3	15	7,2	13	9,9
Outros tumores digestivos	22	6,5	10	4,8	12	9,2
Tumores malignos do pâncreas	18	5,3	8	3,9	10	7,6
Tumores do útero	18	5,3	—	—	18	13,7
Tumores da mama	18	5,3	—	—	18	13,7
Tumores do cérebro	10	3,0	6	2,9	4	3,1
Leucemias	10	3,0	8	3,9	2	1,5
Tumores do tracto respiratório	10	3,0	8	3,9	2	1,5
Tumores malignos do intestino grosso	7	2,1	3	1,4	4	3,1
Tumor maligno da bexiga	5	1,5	4	1,9	1	0,8
Linfoma não Hodgkin	5	1,5	4	1,9	1	0,8
Tumores dos ossos, tec. conjuntivo e pele	4	1,2	2	1,0	2	1,5
Tumores da tiróide	3	0,9	1	0,5	2	1,5
Tumores do rim	2	0,6	1	0,5	1	0,8
Tumores do ovário	2	0,6	—	—	2	1,5
Outros tumores genitais	1	0,3	0	0,0	1	0,8
TOTAL	338	100,0	207	100,0	131	100,0

Fonte: SVEI/DNS/MS
(—) não se aplica

Gráfico 19 – Óbitos por tumores ou neoplasias segundo o género, 2011

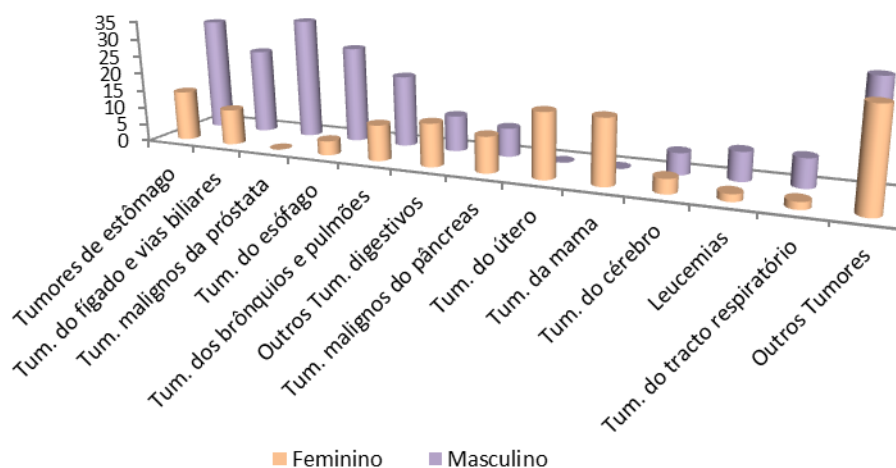

Fonte: SVEI/DNS/MS

Tabela 23: Óbitos por afecções respiratórias segundo o género, 2011

Afecções respiratórias	Total		Masculino		Feminino	
	Nº	%	Nº	%	Nº	%
Pneumonias	129	55,4	73	64,6	56	46,7
Outras doenças do aparelho respiratório	43	18,5	21	18,6	22	18,3
Edema pulmonar	18	7,7	4	3,5	14	11,7
Insuficiência respiratória aguda	16	6,9	5	4,4	11	9,2
Bronquite, enfisema e asma	11	4,7	4	3,5	7	5,8
Infeção respiratória aguda	9	3,9	2	1,8	7	5,8
Outras doenças pulmonares obstrutivas crónicas	7	3,0	4	3,5	3	2,5
TOTAL	233	100,0	113	100,0	120	100,0

Fonte: SVEI/DNS/MS

Gráfico 20 – Óbitos por afecções respiratórias segundo o género, 2011

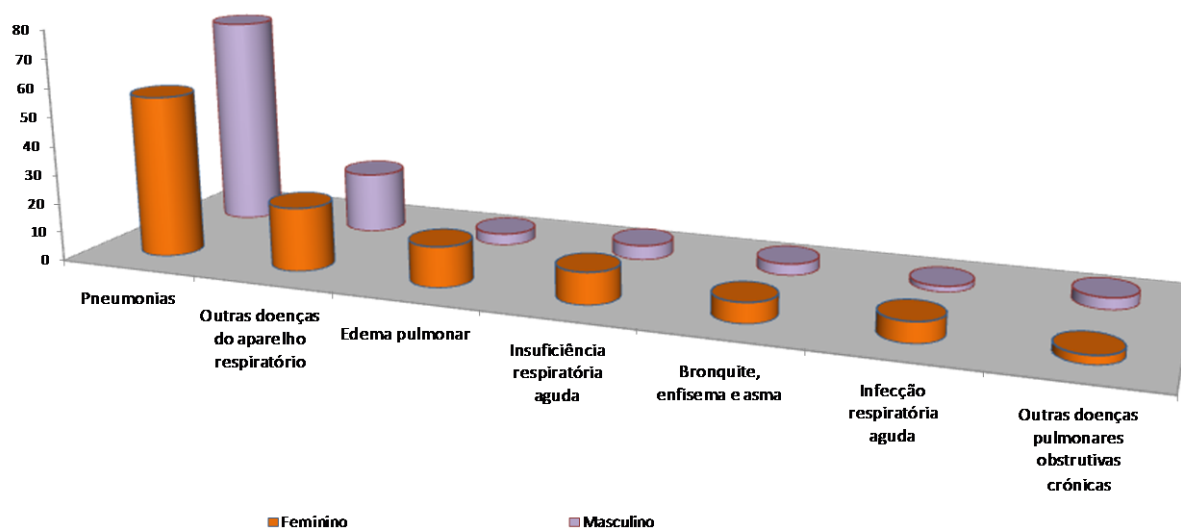

Fonte: SVEI/DNS/MS

Tabela 24: Óbitos por causas infecciosas e parasitárias segundo o género, 2011

Causas Infecciosas e Parasitárias	Total		Masculino		Feminino	
	Nº	%	Nº	%	Nº	%
Septicemia	72	37,9	37	30,6	35	50,7
SIDA	60	31,6	40	33,1	20	29,0
Diarreia	22	11,6	18	14,9	4	5,8
Tuberculose pulmonar	22	11,6	17	14,0	5	7,2
Outros tétanos	4	2,1	4	3,3	0	0,0
Paludismo	3	1,6	1	0,8	2	2,9
Outras tuberculoses	3	1,6	2	1,7	1	1,4
Hepatite	2	1,1	0	0,0	2	2,9
Outros	2	1,1	2	1,7	0	0,0
TOTAL	190	100,0	121	100,0	69	100,0

Fonte: SVEI/DNS/MS

Gráfico 21 – Óbitos por causas infecciosas e parasitárias segundo o género, 2011

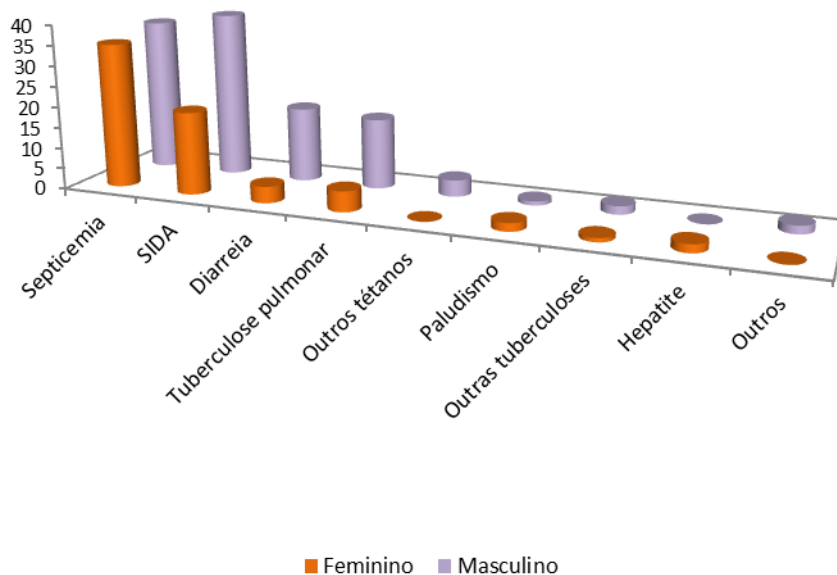

Fonte: SVEI/DNS/MS

Tabela 25: Óbitos por traumatismos e envenenamentos segundo o género, 2011

Traumatismos e envenenamentos	Total		Masculino		Feminino	
	Nº	%	Nº	%	Nº	%
Traumas e ferimentos	111	76,6	95	79,2	16	64
Outros acidentes	12	8,3	12	10,0	0	0
Fracturas	10	6,9	5	4,2	5	20
Envenenamentos e intoxicações	6	4,1	3	2,5	3	12
Queimaduras	6	4,1	5	4,2	1	4
TOTAL	145	100,0	120	100,0	25	100

Fonte: SVEI/DNS/MS

Gráfico 22 – Óbitos por traumatismos e envenenamentos segundo o género, 2011

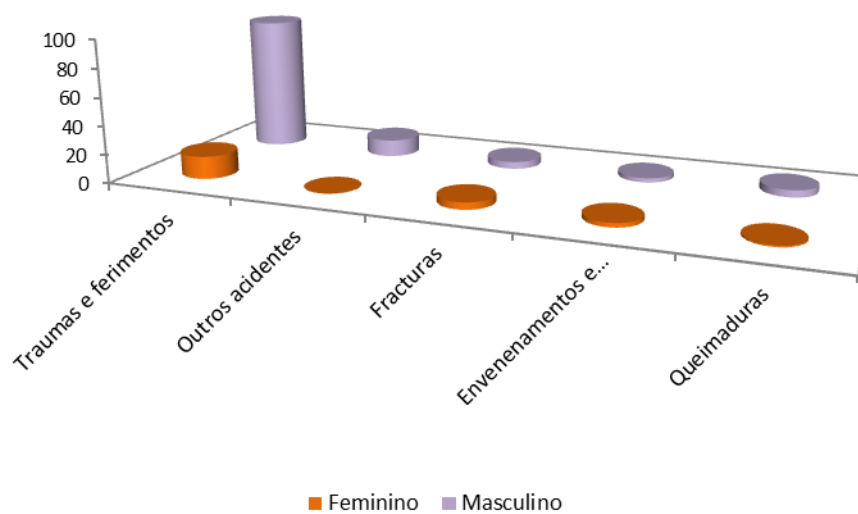

Fonte: SVEI/DNS/MS

Tabela 26: Óbitos por causas externas segundo o género, 2011

Causas Externas	Total		Masculino		Feminino	
	Nº	%	Nº	%	Nº	%
Homicídio	51	35,4	44	35,2	7	36,8
Suicídio	41	28,5	36	28,8	5	26,3
Afogamentos e submersão sem especificação	36	25,0	33	26,4	3	15,8
Enforcamentos	6	4,2	4	3,2	2	10,5
Electrocussão	2	1,4	1	0,8	1	5,3
Asfixia por soterramento	2	1,4	2	1,6	0	0,0
Outros	6	4,2	5	4,0	1	5,3
TOTAL	144	100,0	125	100	19	100,0

Fonte: SVEI/DNS/MS

Gráfico 23 – Óbitos por causas externas segundo o género, 2011

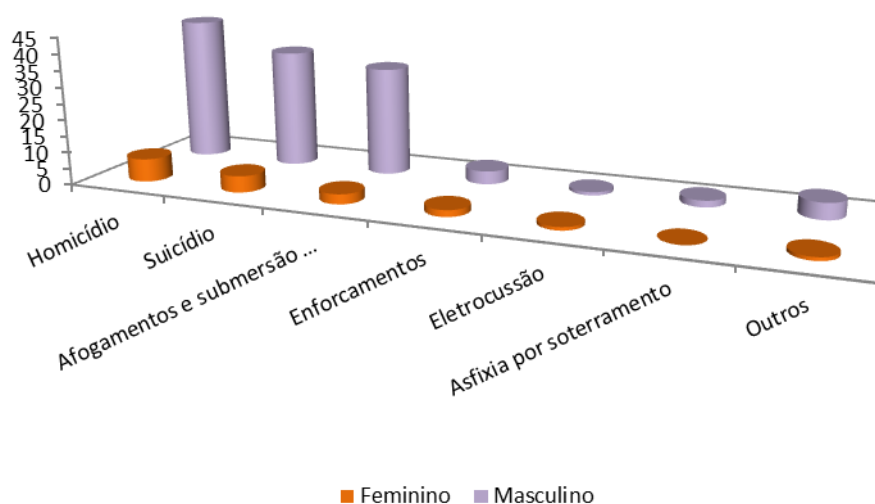

Fonte: SVEI/DNS/MS

Gráficos 24 a 29 – Mortalidade proporcional por grupo etário e causas selecionadas, Cabo Verde 1995- 2011

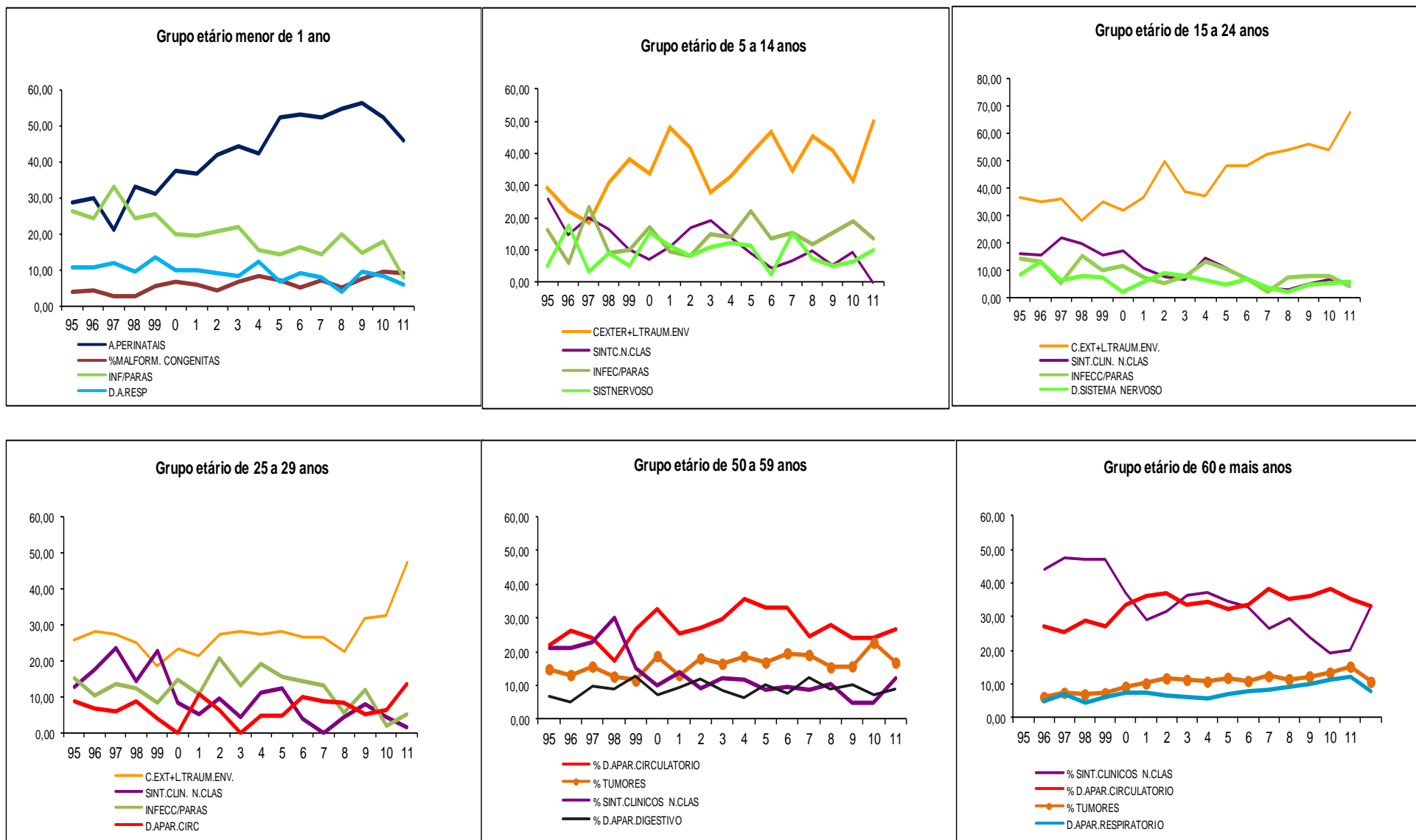

Fonte: SVEI/DNS/MS

Tabela 27: Óbitos segundo causas por Concelho de residência, 2011

Causas	RGR	PL	PN	SV	SN-RB	SN-TAR	SAL	BV	MA	PR	RGS	SD	SZ	SLO	SC	SSA	SM	TL	MO	SF	SCF	BR	OU	TOTAL
D. Aparelho Circulatório	30	11	20	96	34	4	24	6	12	135	13	14	37	21	57	18	25	29	14	37	1	17	0	655
Tumores ou neoplasias	24	9	14	100	12	5	13	5	9	55	6	5	10	6	14	7	7	11	7	16	0	0	3	338
Sintomas mal definidos	38	9	14	31	4	9	8	0	2	29	3	0	4	3	42	5	12	14	10	10	13	6	1	267
D. Aparelho Respiratório	5	3	16	45	5	3	8	1	6	46	2	14	12	6	19	6	5	8	1	15	1	4	2	233
D. Infeciosas e Parasitárias	2	3	10	27	2	0	7	3	3	64	2	5	9	2	19	2	8	8	0	7	1	6	0	190
Afecções Perinatais	5	2	8	17	2	0	7	2	0	50	3	2	11	2	17	1	5	3	1	6	0	3	0	147
Traumatismos / envenenamentos	12	3	5	20	9	0	2	1	4	38	3	4	2	1	14	2	5	3	3	10	1	1	2	145
Causas externas	1	3	2	17	2	1	8	3	1	58	3	4	5	3	10	4	1	4	4	2	4	2	2	144
Doenças do comportamento	9	4	10	22	0	0	2	3	1	32	0	3	5	0	11	2	3	5	1	1	0	1	0	115
D. Aparelho Digestivo	4	4	3	25	2	0	5	0	1	20	2	1	4	2	5	0	2	1	2	6	1	1	0	91
D. Metaból. Endocr. Nutricionais	3	0	4	12	2	1	1	1	0	9	0	3	3	0	8	1	3	7	1	1	0	3	1	64
D. Aparelho Genito-urinário	2	0	1	12	1	0	0	0	0	11	0	2	2	0	4	0	1	3	0	1	0	0	0	40
D. Sistema Nervoso	2	1	0	10	0	1	3	1	0	9	0	2	0	0	4	1	1	2	1	0	0	0	0	38
Malformações congénitas	1	1	2	4	0	0	1	2	0	16	1	2	0	1	2	0	0	0	1	0	0	0	0	34
Todas as outras doenças	2	1	1	4	2	0	1	0	1	4	0	0	0	1	3	0	1	0	0	0	0	0	0	21
Gravidez Parto e Puerpério	0	0	0	1	0	0	0	1	0	2	0	0	0	0	0	0	0	0	0	0	0	0	1	5
TOTAL	140	54	110	443	77	24	90	29	40	578	38	61	104	48	229	49	79	98	46	112	22	44	12	2527

Fonte: SVEI/DNS/MS

Tabela 28: Óbitos segundo causas por Concelho de residência, 2011 (percentagens)

Causas	RGR	PL	PN	SV	SN-RB	SN-TAR	SAL	BV	MA	PR	RGS	SD	SZ	SLO	SC	SSA	SM	TL	MO	SF	SCF	BR	OU
D. Aparelho Circulatório	21	20	18	22	44	17	27	21	30	23	34	23	36	44	25	37	32	30	30	33	5	39	0
Tumores ou neoplasias	17	17	13	23	16	21	14	17	23	10	16	8	10	13	6	14	9	11	15	14	0	0	25
Sintomas mal definidos	27	17	13	7	5	38	9	0	5	5	8	0	4	6	18	10	15	14	22	9	59	14	8
D. Aparelho Respiratório	4	6	15	10	6	13	9	3	15	8	5	23	12	13	8	12	6	8	2	13	5	9	17
D. Infecciosas e Parasitárias	1	6	9	6	3	0	8	10	8	11	5	8	9	4	8	4	10	8	0	6	5	14	0
Afecções Perinatais	4	4	7	4	3	0	8	7	0	9	8	3	11	4	7	2	6	3	2	5	0	7	0
Traumatismos / envenenamentos	9	6	5	5	12	0	2	3	10	7	8	7	2	2	6	4	6	3	7	9	5	2	17
Causas externas	1	6	2	4	3	4	9	10	3	10	8	7	5	6	4	8	1	4	9	2	18	5	17
Doenças do comportamento	6	7	9	5	0	0	2	10	3	6	0	5	5	0	5	4	4	5	2	1	0	2	0
D. Aparelho Digestivo	3	7	3	6	3	0	6	0	3	3	5	2	4	4	2	0	3	1	4	5	5	2	0
D. Metaból. Endocr. Nutricionais	2	0	4	3	3	4	1	3	0	2	0	5	3	0	3	2	4	7	2	1	0	7	8
D. Aparelho Genito-urinário	1	0	1	3	1	0	0	0	0	2	0	3	2	0	2	0	1	3	0	1	0	0	0
D. Sistema Nervoso	1	2	0	2	0	4	3	3	0	2	0	3	0	0	2	2	1	2	2	0	0	0	0
Malformações congénitas	1	2	2	1	0	0	1	7	0	3	3	3	0	2	1	0	0	0	2	0	0	0	0
Todas as outras doenças	1	2	1	1	3	0	1	0	3	1	0	0	0	2	1	0	1	0	0	0	0	0	0
Gravidez Parto e Puerpério	0	0	0	0	0	0	0	3	0	0	0	0	0	0	0	0	0	0	0	0	0	0	8
TOTAL	100	100	100	100	100	100	100	100	100	100	100	100,0	100	100	100	100	100	100	100	100	100	100	100

Fonte: SVEI/DNS/MS

MORBILIDADE

a) Afecções e doenças prioritárias sob vigilância epidemiológica

Tabela 29: Casos de afecções e doenças prioritárias notificados de 2007 a 2011

Doenças	2007	2008	2009	2010	2011
Cólera	0	0	0	0	0
Doenças Diarreicas <5 anos	12.028	11.831	11.770	13.660	12.970
Doenças Diarreicas 5 e + anos	9.609	9.376	10.737	9.995	9.853
Disenteria/Diarreia c/ sangue	2.018	1.801	1.817	1.681	1.274
Meningite	131	144	112	64	77
Febre Amarela	0	0	0	0	0
Hepatite	167	352	282	203	188
Paludismo autóct.	2	20	46	18	7
Paludismo import.	16	26	20	29	27
Dengue	0	0	21.137	406	10
Novos casos VIH+	289	301	319	411	399
Sida	80	96	93	52	101
Tuberculose Pulm.	223	278	266	284	312
Lepra	9	1	4	...	3
Tétano Neonatal	0	0	0	0	0
Sarampo	0	0	0	0	0
Poliomielite	0	0	0	0	0
Paralisia Flácida Aguda < de 15 anos	3	4	5	1	4
Rubéola	...	9.578	11.329	28	10
Síndrome rubéola congénita	31	16	0
Gripe A(H1N1)	118
Síndr.gripal <5 anos	8.026	9.509
Síndrome gripal 5 e + anos	15.456	17.402
IRA < 5 anos	16.518	27.352	29.399
IRA 5 e + anos	10.956	13.093	18.307
Pneumonia < 5 anos	1.025	1.153	1.550
Pneumonia 5 e + anos	850	1.331	1.830
Varicela	...	208	224	194	680
Parotidite	...	13	3	42	198
Salmonelose	...	2	21	64	34
Conjuntivite bacter.	3.725
Serviço Vigilância Epidemiológica/DNS, PNL/DNS					

Tabela 30: Taxa de incidência de afecções e doenças prioritárias notificadas de 2007 a 2011
(por 10.000 hab.)

Doenças	2007	2008	2009	2010	2011
Cólera	0	0	0	0	0,0
Doenças Diarreicas < 5 anos	2050,2	1995,9	1945,8	2721,1	2538,0
Doenças Diarreicas 5 e mais anos	222,0	212,8	239,6	226,3	219,5
Disenteria/Diarreia com sangue	41,1	36,0	35,7	34,2	25,5
Meningite	2,7	2,9	2,2	1,3	1,5
Febre Amarela	0	0	0	0	0,0
Hepatite	3,4	7,0	5,5	4,1	3,8
Paludismo autóctone	0	0,4	0,9	0,3	0,1
Paludismo importado	0,3	0,5	0,4	0,6	0,5
Dengue	0	0	435,2	8,3	0,2
Novos casos VIH+*	5,9	6,0	6,3	8,4	7,5
Sida**	1,6	1,9	1,8	...	2,0
Tuberculose Pulmonar	4,5	5,6	5,2	5,8	6,2
Lepra	0,2	0	0,1	...	0,1
Tétano Neonatal	0	0	0	0	0,0
Sarampo	0	0	0	0	0,0
Poliomielite	0	0	0	0	0,0
Paralisia Flácida Aguda < de 15 anos	0,2	0,2	0,3	0,1	0,3
Rubéola	...	191,6	222,7	0,6	0,2
Gripe A(H1N1)	2,3
Síndrome gripal < 5 anos	1598,8	1860,7
Síndrome gripal 5 e + anos	349,9	387,7
IRA < 5 anos	2730,7	5448,6	588,1
IRA 5 e + anos	244,5	296,4	366,2
Pneumonia < 5 anos	169,5	229,7	303,3
Pneumonia 5 e + anos	19,0	30,1	40,8
Varicela	...	4,2	4,4	3,9	13,6
Parotidite	...	0,3	0,1	0,9	4,0
Salmonelose	...	0	0,4	1,3	0,7
Conjuntivite bacteriana	74,5

Fonte: SVEI/DNS/MS

Tabela 31: Casos de afecções e doenças prioritárias notificados por delegacias de saúde, 2011

Doenças	RG	PL	PN	SV	SN	SL	BV	MA	PR	SD	SZ	SC	SM	TL	MO	SF	BR
Diarreia com sangue	123	6	97	128	14	92	78	21	387	18	117	135	9	3	0	66	...
Diarreia <5 S/desidrat.	407	106	404	1926	212	444	900	120	4084	172	987	1300	247	492	129	442	...
Diarreia <5 C/desidrat.	10	8	9	167	3	4	12	4	149	3	114	60	13	18	6	18	...
Diarreia 5 e +S/desidrat.	572	159	412	2184	268	650	1264	109	924	142	621	1031	191	483	81	353	...
Diarreia 5 e + C/desidrat.	7	8	17	182	9	0	2	2	44	0	44	56	12	9	3	14	...
Sarampo	0	0	0	0	0	0	0	0	0	0	0	0	0	0	0	0	...
Meningite não espec.	0	0	0	23	0	0	0	1	40	1	0	3	0	3	2	4	...
Dengue	0	0	0	0	0	0	0	0	5	0	0	1	0	0	0	4	...
Paludismo Autóctone	0	0	0	0	0	0	0	0	0	0	4	3	0	0	0	0	...
Paludismo Importado	1	0	0	1	0	2	2	0	16	0	0	2	1	2	0	0	...
Hepatite não espec.	22	0	0	77	3	1	0	1	43	4	2	25	0	1	3	6	...
Paralisia Flácida Aguda	1	0	0	1	0	0	0	0	1	0	0	0	0	0	0	1	...
Rubéola	0	0	0	1	0	0	5	0	1	0	0	3	0	0	0	0	...
Síndrome da rubéola congénita	0	0	0	0	0	0	0	0	0	0	0	0	0	0	0	0	...
IRA < 5 anos	534	14	497	8263	196	123	17	158	13696	112	1858	1806	715	172	81	1157	...
IRA 5 e mais anos	186	7	357	6488	200	80	7	152	4288	58	2928	1371	543	107	39	1496	...
Pneumonia < 5 anos	24	1	6	153	7	3	13	2	915	18	66	170	25	79	2	66	...
Pneumonia 5 e mais anos	41	1	28	295	20	36	2	16	904	44	87	200	34	66	4	52	...
Varicela	235	0	0	0	40	0	23	0	0	0	0	0	91	0	0	291	...
Parotidite	0	0	0	0	47	0	0	0	0	0	0	0	0	0	0	151	...
Salmonelose	0	0	0	34	0	0	0	0	0	0	0	0	0	0	0	0	...
Febre tifoide	1	0	0	0	0	0	0	0	0	0	0	0	0	0	0	0	...
Conjuntivite bacteriana	427	71	0	2015	227	0	256	0	8	0	0	0	40	0	0	681	...

Fonte: SVEI/DNS/MS

Tabela 32: Casos de Tuberculose notificados por Delegacias de Saúde, 2011

Delegacia	Total de Casos em registo	Casos Novos TP+	Casos Novos TP-	TB Extra Pulmonar	Recaída	Re-tratamento/ fracasso	Tratamento após abandono
Ribeira Grande	10	4	5	1	0	0	0
Paul	0	0	0	0	0	0	0
Porto Novo	6	5	1	0	0	0	0
S. Vicente	77	52	7	12	6	0	0
S. Nicolau	16	13	0	0	3	0	0
Sal	9	4	3	0	1	1	0
Boavista	2	2	0	0	0	0	0
Maio	5	5	0	0	0	0	0
Praia	169	55	80	23	6	0	5
S. Domingos	7	2	1	4	0	0	0
Santa Cruz	9	5	4	0	0	0	0
Santa Catarina	33	6	11	15	0	0	1
S. Miguel	8	6	2	0	0	0	0
Tarrafal	10	3	7	0	0	0	0
S. Filipe	31	15	7	5	1	0	3
Mosteiros	6	4	2	0	0	0	0
Brava	2	1	0	1	0	0	0
TOTAL	400	182	130	61	17	1	9

Fonte: SVEI/DNS/MS

Tabela 33 : Incidência e Prevalência da Tuberculose por Delegacia de Saúde em 2011

Delegacia de saúde	Ribeira Grande	Paul	Porto Novo	S. Vicente	S. Nicolau	Sal	Boa Vista	Maio	Praia	S. Domingos	Santa Cruz	Santa Catarina	S. Miguel	Tarrafal	S. Filipe	Mosteiros	Brava	TOTAL
Taxa Incid. p/ cem mil	54	0	33	92	102	25	20	72	109	50	26	61	52	54	99	63	34	75
Taxa Prev. p/ cem mil	54	0	33	99	125	33	20	72	117	50	26	63	52	54	113	63	34	80

Fonte: SVEI/DNS/MS

Gráfico 30 – Incidência e Prevalência da Tuberculose por Delegacia de Saúde, 2011

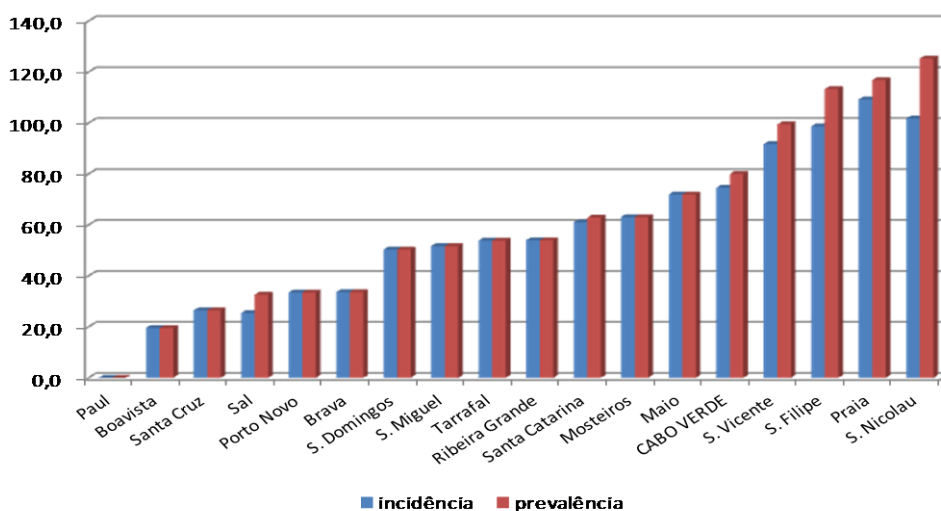

SVEI/DNS

Tabela 34: Casos de Tuberculose Pulmonar BK+ notificados por grupo etário e género, 2011

Género	Grupos etários							Total
	0-14	15-24	25-34	35-44	45-54	55-64	65 e +	
Masculino	0	17	43	35	31	3	3	132
Feminino	4	14	15	4	6	3	4	50
Total	4	31	58	39	37	6	7	182

Fonte :SVEI/DNS

Tabela 35: Casos de Tuberculose Pulmonar BK+ notificados por grupo etário de 2007 a 2011

Género	Grupos etários							Total
	0-14	15-24	25-34	35-44	45-54	55-64	65 e +	
2007	0	40	51	31	19	7	12	160
2008	3	42	51	39	30	17	9	191
2009	5	40	50	39	23	4	11	172
2010	2	42	46	39	33	12	12	186
2011	4	31	58	39	37	6	7	182

Fonte : PNLT e SVEI/DNS

Gráfico 31: Casos de Tuberculose Pulmonar BK+ notificados por grupo etário de 2007 a 2011



Tabela 36: Tuberculose (todas as formas) – Incidência, prevalência e mortalidade, 2007 e 2011

Ano	População	Casos novos TB	Casos em registo	Incidência (por 100.000)	Prevalência (por 100.000)	Óbitos	Taxa mortalidade (por 100.000)
2007	473.882	262	297	55,3	62,7	15	3,2
2008	479.743	317	349	66,1	72,7	6	1,3
2009	485.677	319	352	65,7	72,5	16	3,3
2010	491.683	338	365	68,7	74,2	21	4,3
2011	499.929	373	400	74,6	80,0	25	5,0

Fonte: SVEI/DNS/MS

Gráfico 32 – Tuberculose - Incidência, Prevalência e Mortalidade (por 100.000 hab.) – Cabo Verde 2007- 2011

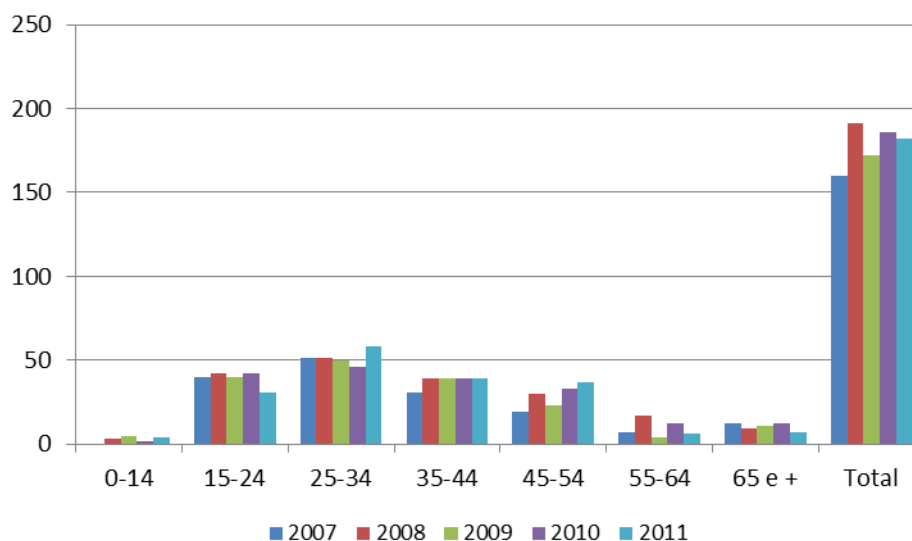
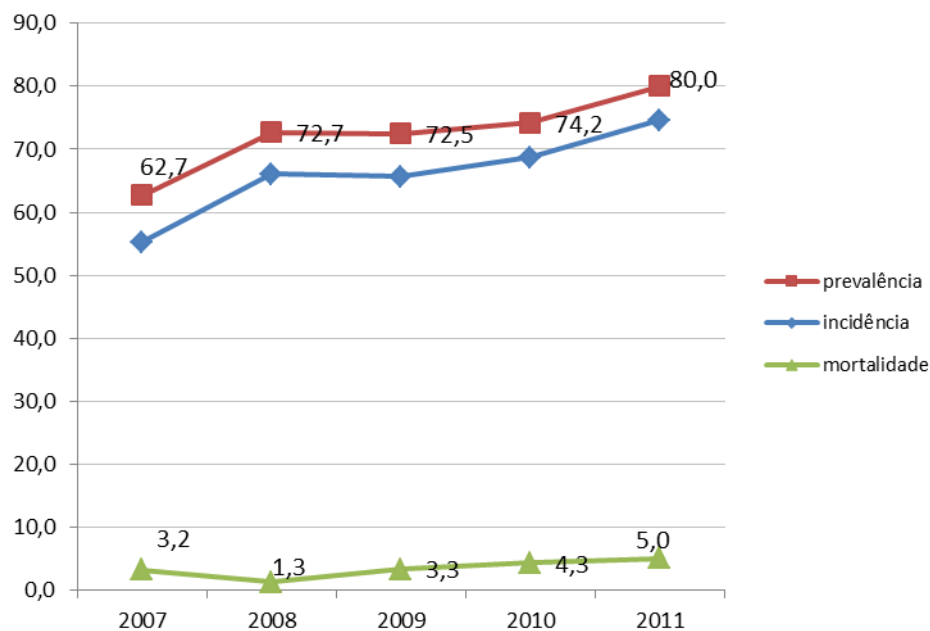

Fonte: SVEI/DNS

Tabela 37: Resultado de Tratamento de Casos Novos de Tuberculose Pulmonar (BK+) diagnosticados em 2006 a 2010 (%).

	2006	2007	2008	2009	2010	Valor esperado
1. Taxa de notificação de resultados de tratamento	96,6	100%
2. Taxa de sucesso	81,7	...	72,0	74,0	77,8	> 85
2.a) Curados	68,2	...	57,0	54,4	57,0	
2.b) Tratamento completo	13,5	...	17,0	19,0	21,0	
3. Taxa de Fracasso	2,4	...	1,5	1,5	0,0	< 5
4. Taxa de Mortalidade *	0,6	...	< 5
5. Taxa de Abandono	6,3	...	14,0	13,4	12,0	< 5
6. Taxa de Transferidos	5,5	...	11	5,6	4,0	< 5
7. Resultados desconhecidos	3,8	...		4,0	1,0	0
(*) Só nos doentes BK+ em tratamento Fonte: PNLT L/ DNS						

Tabela 38: Casos de Paludismo por grupo etário e género, 2008 – 2011

Grupos de idade	Masculino				Feminino				Total			
	2008	2009	2010	2011	2008	2009	2010	2011	2008	2009	2010	2011
0 – 4 anos	0	1	1	0	1	1	0	2	1	2	1	2
5 – 9 anos	0	1	1	2	1	2	0	1	1	3	1	3
10 – 14 anos	1	5	0	1	3	1	0	0	4	6	0	1
15 – 19 anos	1	2	0	1	0	2	0	1	1	4	0	2
20 anos e +	30	38	34	23	9	12	10	4	39	50	44	27
N. D.	0	...	1	...	0	...	0	...	0	1	1	1
Total	32	47	37	27	14	18	10	8	46	66	47	36

Fonte: PNL/DNS

Gráfico 33 – Casos de Paludismo por grupo etário e género, 2011

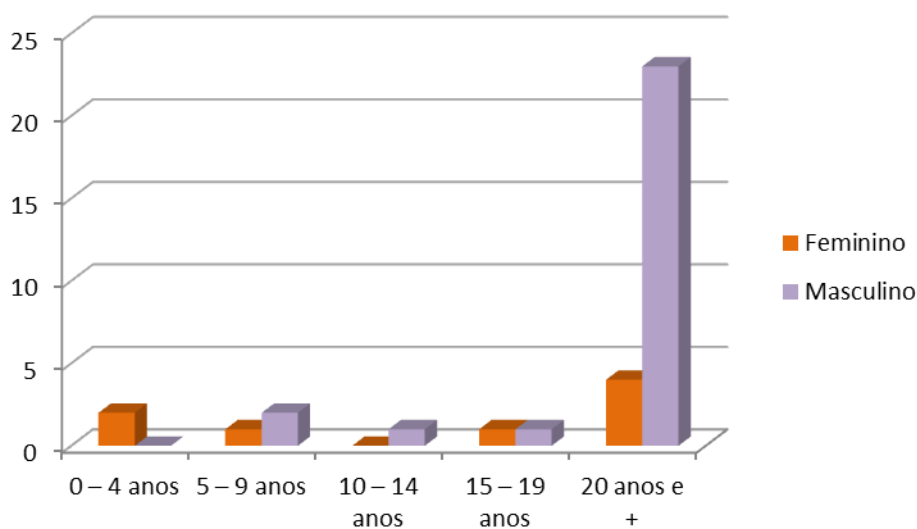

PNLP

Gráfico 34: Evolução mensal dos casos de Paludismo, 2011

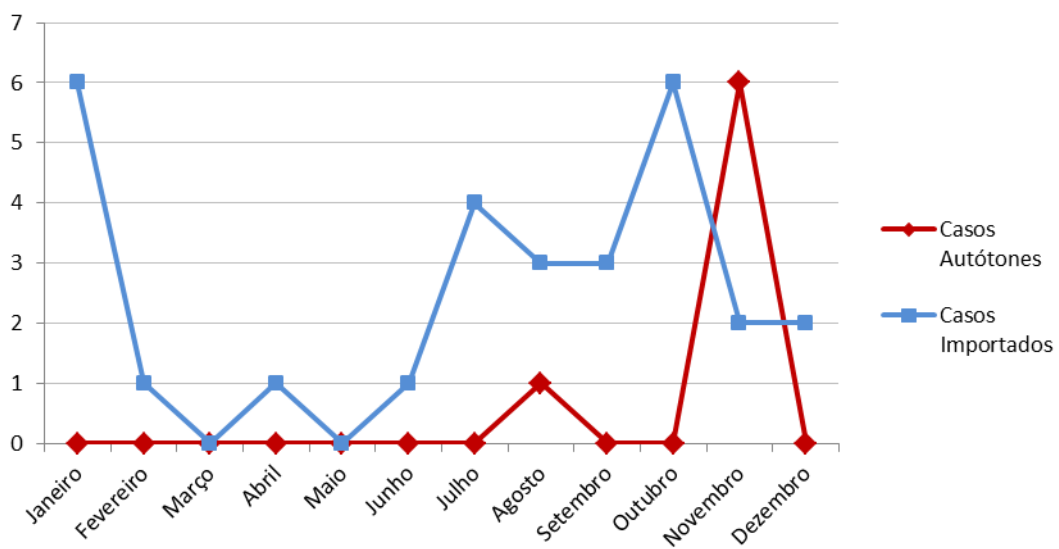

SVEI/DNS

Tabela 39: Paludismo – Evolução anual de casos autóctones por concelho, 2002 – 2011

Concelho	2002	2003	2004	2005	2006	2007	2008	2009	2010	2011
Praia	11	38	25	47	49	2	20	30	14	0
Santa Cruz	0	3	6	5	0	0	0	1	0	4
Santa Catarina	0	3	1	2	10	0	0	5	0	3
São Miguel	0	4	0	0	0	0	0	10	0	0
Boavista	0	0	0	0	3	0	0	0	4	0
Outros	0	0	0	0	0	0	0	0	0	0
Total	11	48	32	54	62	2	20	46	18	7

PNLP/DNS

Gráfico 35: Paludismo – Evolução anual de casos autóctones por concelho, 2002 – 2011

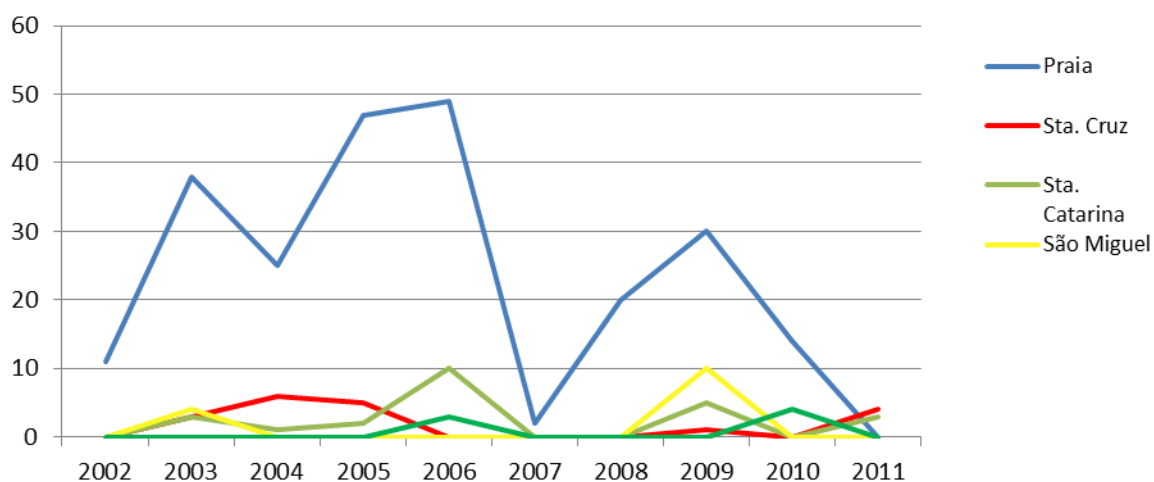

Fonte: PNL/DNS

Tabela 40: Paludismo – incidência e mortalidade, 2007 a 2011

Ano	População	Casos	Incidência (por 100.000)	Óbitos	Taxa mortalidade (por 100.000)	Taxa de letalidade (%)
2007	473.882	18	3,8	1	0,2	5,6
2008	479.743	46	9,6	1	0,2	2,2
2009	485.677	66	13,6	2	0,4	3,0
2010	491.683	47	9,6	1	0,2	2,1
2011	499.929	36	7,2	3	0,6	8,3

Fonte: PNLP e SVEI/DNS

Gráfico 36 – Taxa de mortalidade por Paludismo (por 100,000 habitantes), 2002 – 2011

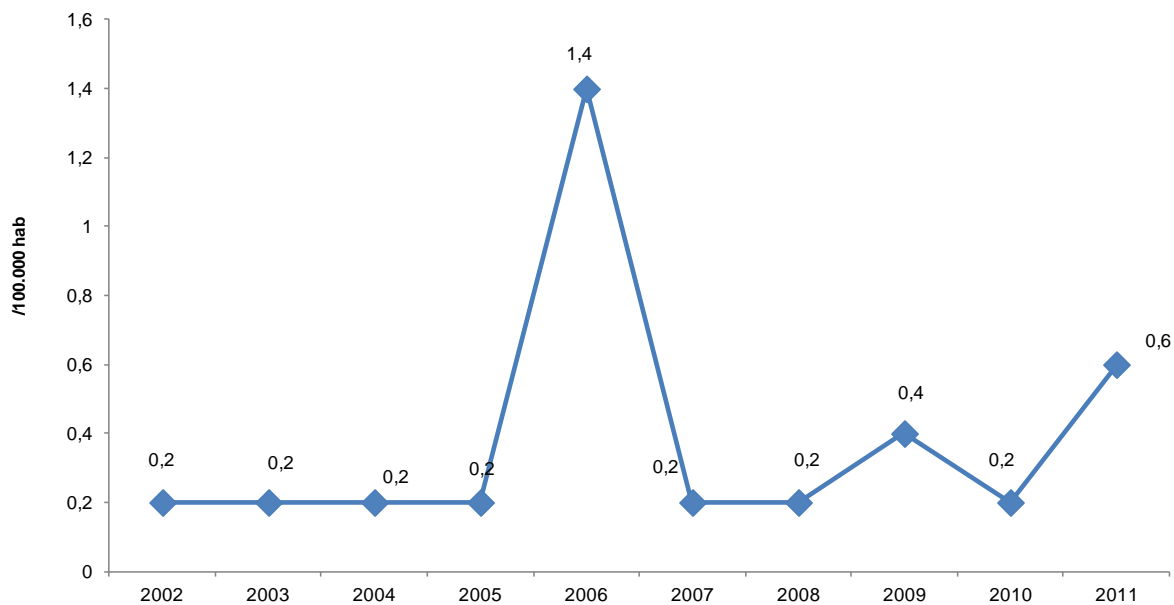

Fonte: SVEI/DNS.

Tabela 41: Infecção VIH - Casos notificados por grupo etário e género, 2011

Grupo etário	Género		Total	
	Feminino	Masculino	N.º	%
0 - 4	3	6	9	2,3
5 - 9	0	1	1	0,3
10 - 14	0	1	1	0,3
15 - 20	11	2	13	3,3
21 - 30	57	18	75	18,8
31 - 40	61	49	110	27,6
41 - 50	57	49	106	26,6
51 - 60	35	25	60	15,0
> 60	12	12	24	6,0
Total	236	163	399	100,0

Fonte: PNLS/DNS

Gráfico 37: Infecção VIH - Casos notificados por grupo etário e género, 2011



Tabela 42 : VIH – Casos novos notificados em 2011 por delegacia de saúde e género.

Delegacia de Saúde	Feminino	Masculino	Indetermd	Total	% relat.	Deteccção (/100.000)
Ribeira Grande	5	7	0	12	3,0	64,8
Paúl	1	0	0	1	0,3	14,7
Porto Novo	0	0	0	0	0,0	0,0
S. Vicente	29	19	8	56	14,0	72,4
S. Nicolau	0	1	0	1	0,3	7,8
Sal	14	7	2	23	5,8	83,5
Boavista	7	7	1	15	3,8	146,7
Maio	1	1	0	2	0,5	28,8
Praia	96	64	12	172	43,1	119,0
S. Domingos	2	0	0	2	0,5	14,4
Santa Cruz	9	5	1	15	3,8	44,1
Santa Catarina	42	27	2	71	17,8	135,4
S. Miguel	2	0	0	2	0,5	12,9
Tarrafal	9	2	0	11	2,8	59,3
S. Filipe	8	6	0	14	3,5	51,2
Mosteiros	0	0	0	0	0,0	0,0
Brava	1	1	0	2	0,5	33,6
Total	226	147	26	399	100,0	79,8

Fonte: PNLS/DNS

Gráfico 38: Deteccção da infecção VIH por Delegacia de Saúde, 2011

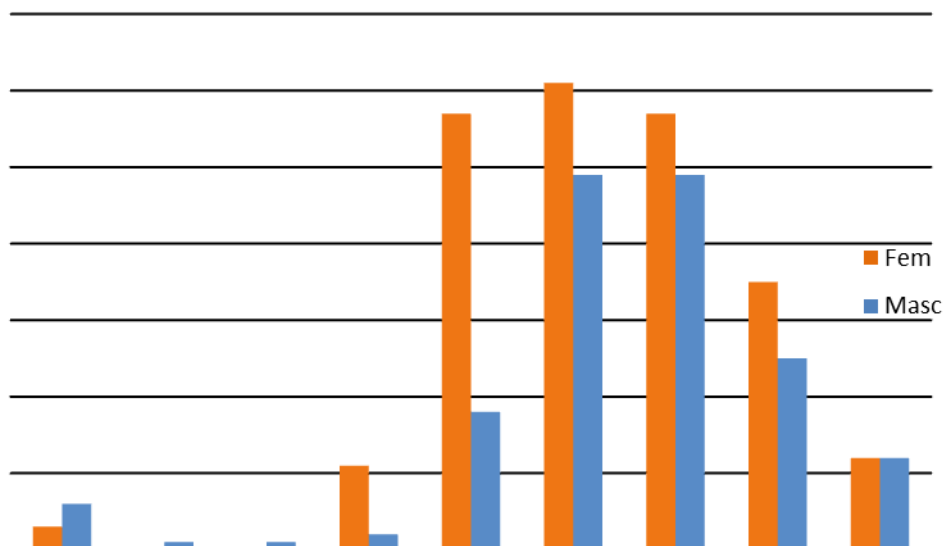

Tabela 43: VIH Taxas detecção e mortalidade, 2002 a 2011

Ano	População	Casos Novos	Taxa de detecção (por 100.000)	Óbitos	Taxa de mortalidade (por 100.000)
2002	445.634	151	33,9	54	8,4
2003	451.146	169	37,5	66	12,1
2004	456.725	260	56,9	64	14,4
2005	462.374	223	48,2	67	14,0
2006	468.093	299	63,9	46	14,5
2007	473.882	319	67,3	53	9,8
2008	479.743	276	57,5	61	11,2
2009	485.677	319	65,7	74	12,7
2010	491.683	411	83,6	65	15,2
2011	499.929	399	79,8	60	12,0

Fonte: SVEI/DNS/MS

Tabela 44: VIH - Casos novos por género e por tipo de vírus, 2011

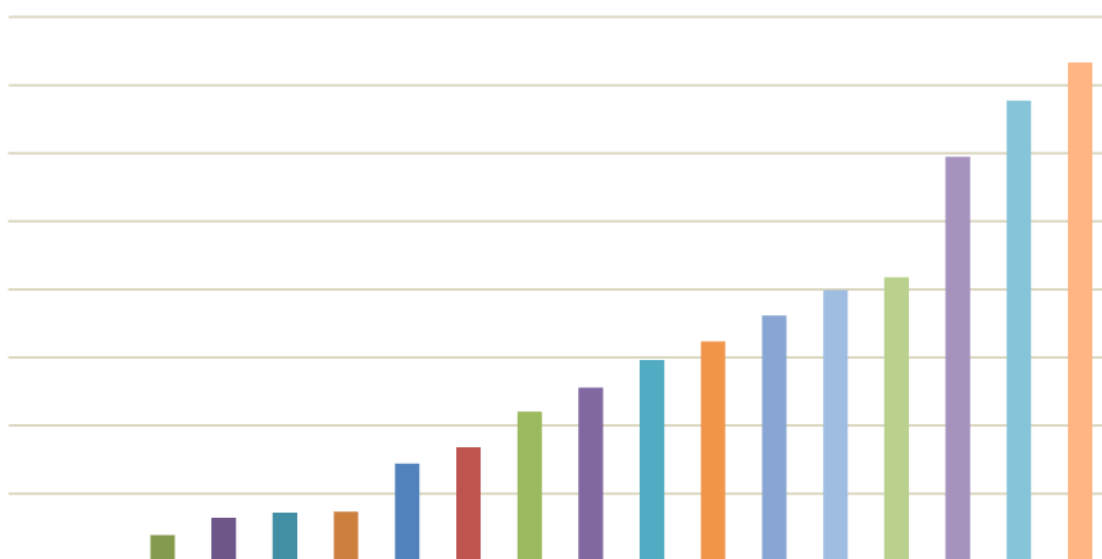
Género	Tipo de Vírus				Total
	VIH1	VIH2	VIH1+2	Indet.	
Feminino	165	42	19	0	226
Masculino	115	25	7	0	147
Indeterminado	4	2	1	19	26
Total	284	69	27	19	399

Fonte: PNLS/DNS

Gráfico 39 – Número de Óbitos por SIDA, 2002 a 2011

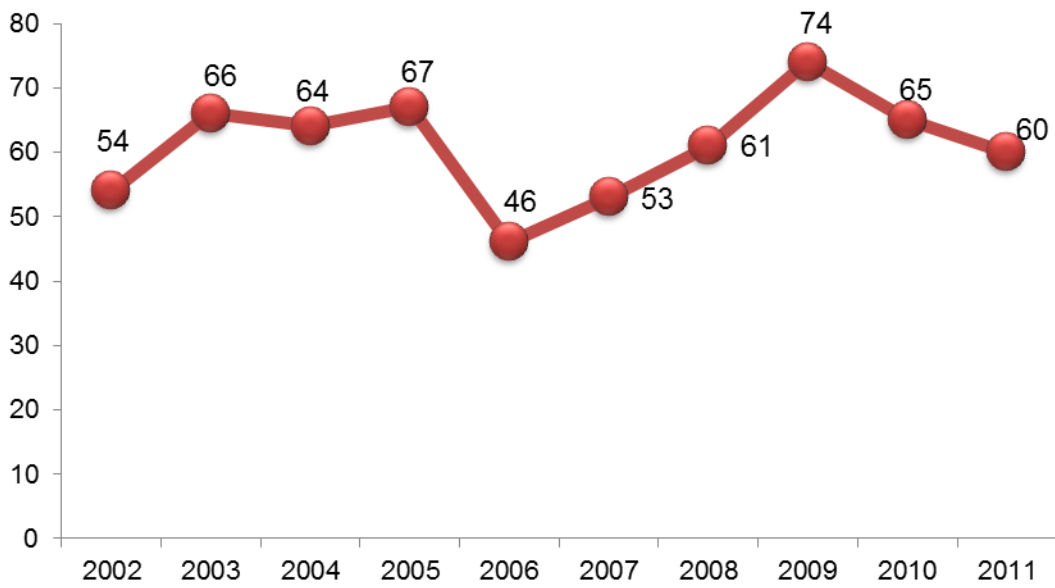

Fonte: SVEI/DNS/MS

Gráfico 40: Evolução da infecção VIH-SIDA, e óbitos 2002 – 2011

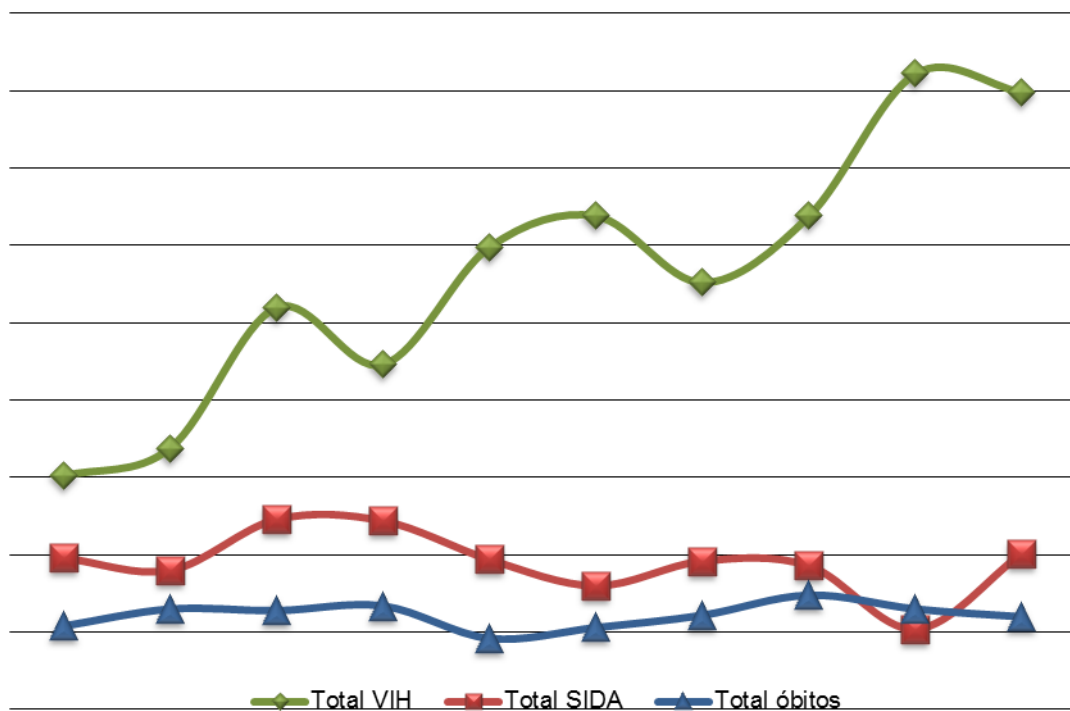

Fonte: SVEI/DNS/MS

Tabela 45: Evolução da infecção VIH-SIDA, 2002 – 2011

Ano	N.º casos novos infecção VIH				N.º casos novos de SIDA				N.º óbitos		
	Masculino	Feminino	N/ Inform.	Total	Masculino	Feminino	N/ Inform.	Total	Masculino	Feminino	Total
2002	79	72	0	151	62	36	0	98	40	14	54
2003	84	83	2	169	47	43	0	90	30	35	65
2004	109	151	0	260	66	57	0	123	37	27	64
2005	105	112	6	223	69	53	0	122	36	31	67
2006	104	194	1	299	36	61	0	97	25	21	46
2007	123	195	1	319	35	43	2	80	31	22	53
2008	116	159	1	276	48	47	1	96	39	22	61
2009	138	178	3	319	47	46	0	93	44	30	74
2010	176	223	12	411	24	28	0	52	38	27	65
2011	163	236	0	399	51	50	0	101	40	20	60

Fonte : SVE/DNS/MS

b) Nosologia Hospitalar

Tabela 46: Principais causas de internamento no Hospital Dr. Agostinho Neto, 2008 a 2010

Principais Grupo de Causas de Internamento	CID	2008	2009	2010	2011
Gravidez, Parto e Puerpério	000-099	4.692	3.878	5249	...
Lesões , Envenenamentos e outras conseq. Causa Ext.	S00-T98	1.032	1.287	1372	...
Doenças do Aparelho Digestivo	K00-K93	842	926	1147	...
Algumas Doenças Infecciosas e Parasitárias	A00-B99	368	1.014*	1076	...
Doença do Aparelho Respiratório	J00-J99	731	805	1036	...
Doenças do Aparelho Circulatório	I00-I99	367	704	740	...
Algumas Afecções Originadas no Período Perinatal	P00-P96	415	614	645	...
Doenças da Pele e do Tecido Subcutâneo	L00-L99	405	487	510	...
Sintomas e sinais resultados anormais de exames e laboratório não classificados em outra parte	R00-R99	...	534	311	...
Doenças do Aparelho Genito-Urinário	N00-N99	265	...	245	...
Doenças do Sangue e dos Órgãos Hematopoéticos	D50-D89	234	...
Doenças do Sistema Nervoso	G00-G99	163	...
Doenças Endócrinas Nutricionais e Metabólicas	E00-E90	145	...
Neoplasias (Tumores)	C00-D48	...	371	134	...
Doenças do Sistema Osteomuscular e do Tec. Conjuntivo	M00-M99	134	...
Perturbações Mentais e Comportamento	F00-F99	124	...
Doenças do Olho e Anexos	H00-H59	107	...
Malformações Congénitas e Anomalias cromossómicas	Q00-Q99	45	...
Outras causas		1276	4.126	—	...
Total Geral		10.582	10.845	13.417	...
* Ano de epidemia de Dengue Fonte: Hospital Agostinho Neto					

Tabela 47: Nosologia dos doentes internados de 2009 a 2011 no Hospital Dr. Baptista de Sousa

Grupos de Diagnóstico	CID-10	2009			2010			2011		
		F	M	Total	F	M	Total	F	M	Total
Febre tifóide	A01	1	1	2	0	0	0	2	6	8
Doenças infecciosas intestinais	A02-A09	61	71	132	91	110	201	45	74	119
Tuberculose	A15-A19	21	61	82	23	53	76	23	61	84
Meningite viral	A87	6	3	9	6	9	15	6	5	11
Hepatite vírus B	B16	0	2	2	0	0	0	1	0	1
Doença p/ VIH	B20-B24	14	12	26	5	8	13	6	13	19
Paludismo	B50-B54	0	0	0	0	0	0	0	5	5
Neoplasia maligna	C00-D09	59	102	161	71	101	172	75	90	165
Neoplasia benigna/incerta	D10-D49	71	10	81	48	13	61	79	8	87
Transtorno mental por subst. psicoativa	F10-F19	5	34	39	7	60	67	6	55	61
Esquizofrenia e transtornos delirantes	F20-F29	31	53	84	340	30	64	26	38	64
Meningite bacteriana	G00	1	2	3	3	5	8	2	3	5
Meningite indeterminada	G03	1	1	2	0	1	1	1	2	3
Gripe e pneumonia	J10-J18	80	167	247	111	145	256	125	191	316
Doença do apêndice ileocecal	K35-K38	20	41	61	29	50	79	18	33	51
Hérnia inguinal	K40-K46	88	104	192	70	91	161	33	93	126
Gravidez, parto e puerpério	O00-O99	2.262	-	2.262	2.305	-	2.305	2.163	-	2163
Infeções da pele e tecido subcutâneo	L00-L08	69	103	172	86	214	214	68	100	168
Sintomas mal-definidos	R00-R99	50	71	121	63	68	131	63	69	132
Traumatismo da cabeça	S00-S09	22	63	85	19	106	125	18	101	119
Traumatismo do cotovelo e antebraço	S50-S59	12	29	41	10	45	55	14	49	63
Traumatismo do joelho e da perna	S80-S89	28	58	86	16	71	87	21	69	90
Outros		2.530	1.054	3.584	1.096	1.349	2.445	1.098	1.276	2.374
TOTAL		5.432	2.042	7.474	4.399	2.529	6.536	3.893	2.341	6.234

Fonte: Hospital Baptista de Sousa

Tabela 48: Principais causas de Evacuação para exterior, seg. Capítulos do CID 10, 2009 a 2011

Causas de Evacuação	CID	N.º		
		2009	2010	2011
Neoplasias [tumores]	C00-C48	79	113	117
Doenças do aparelho circulatório	I00-I99	57	63	71
Malformações congénitas, deformidades e anomalias cromossómicas	Q00-Q99	46	73	61
Doenças do sistema osteomuscular e do tecido conjuntivo	M00-M99	38	52	60
Doenças do aparelho genito-urinário	N00-N99	32	35	56
Doenças do olho e anexos	H00-H59	23	15	18
Lesões (traumatismos) e outras consequências de causas externas	S00-T98	23	36	17
Doenças do sistema nervoso	G00-G99	21	20	7
Doenças do aparelho digestivo	K00-K93	8	8	3
Outras		14	16	11
Total		341	431	421

Fonte: SVEI/DNS/MS

Gráfico 41: Principais causas de Evacuação para exterior, 2011



Tabela 49: Principais causas de Evacuação para exterior, segundo Grupos do CID 10, 2009 - 2011

Causas de Evacuação	CID	N.º		
		2009	2010	2011
Malformações congénitas do aparelho circulatório	Q20-Q28	35	60	48
Insuficiência renal	N17-N19	18	23	32
Outras formas de doença do coração	I30-I52	13	22	28
Artroses	M15-M19	20	24	25
Tumores malignos dos órgãos genitais femininos	C51-C58	12	21	24
Dorsopatias	M40-M54	9	14	23
Tumores malignos dos olhos, do encéfalo e de outras partes do sistema nervoso central	C69-C72	3	6	18
Doenças isquémicas do coração	I20-I25	11	10	16
Doenças reumáticas crónicas do coração	I05-I09	28	26	15
Tumores malignos da mama	C50	6	13	13
Transtornos da coróide e da retina	H30-H36	18	12	13
Tumores benignos	D10-D36	10	13	12
Tumores malignos do aparelho respiratório e dos órgãos intratorácicos	C30-C39	5	5	10
Tumores malignos do tecido linfático, hematopoiético e de tecidos correlatos	C81-C96	11	13	10
Outras		142	193	134
Total		341	431	421

Fonte: SVEI/DNS/MS

Tabela 50: Evacuações por Tumores em 2009 - 2011

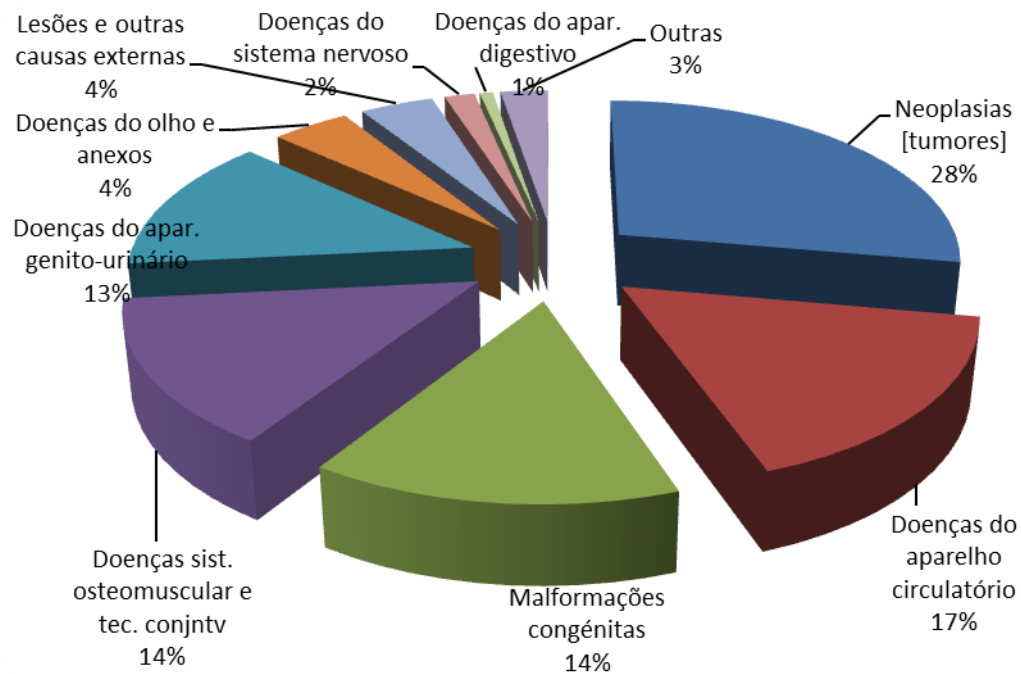
Causas	CID	N.º		
		2009	2010	2011
Tumores malignos dos órgãos genitais femininos	C51-C58	12	21	24
Tumores malignos dos olhos, do encéfalo e de outras partes do sistema nervoso central	C69-C72	3	6	18
Tumores maligno da mama	C50	6	13	13
Tumores benignos	D10-D36	10	13	12
Tumores malignos do tecido linfático, hematopoiético e de tecidos correlatos	C81-C96	11	13	10
Tumores malignos do aparelho respiratório e dos órgãos intratorácicos	C30-C39	5	5	10
Tumores malignos do lábio, cavidade oral e faringe	C00-C14	4	7	9
Tumores malignos dos órgãos genitais masculinos	C60-C63	4	5	6
Tumores malignos dos órgãos digestivos	C15-C26	6	5	4
Tumores malignos da tireóide e de outras glândulas endócrinas	C73-C75	3	4	3
Tumores malignos do tecido mesotelial e tecidos moles	C45-C49	2	1	2
Tumores malignos do tracto urinário	C64-C68	3	7	2
Tumores malignos de localizações mal definidas, secundárias e de localizações não especificadas	C76-C80	0	0	2
Tumores de comportamento incerto ou desconhecido	D37-D48	6	6	1
Tumores malignos dos ossos e das cartilagens articulares	C40-C41	3	5	1
Melanoma e outros Tumores malignos da pele	C43-C44	1	2	0
Total		79	113	117

Fonte: SVEI/DNS/MS

Tabela 51: Evacuações por Doenças do aparelho circulatório, 2009 - 2011

Causas	CID	N.º		
		2009	2010	2011
Outras formas de doença do coração	I30-I52	13	22	28
Doenças isquémicas do coração	I20-I25	11	10	16
Doenças reumáticas crónicas do coração	I05-I09	28	26	15
Doenças das artérias, das arteríolas e dos capilares	I70-I79	2	0	5
Doenças cerebrovasculares	I60-I69	3	5	3
Outros transtornos não especificados do apar. circulatório	I95 – I99	0	0	2
Doença cardíaca pulmonar e da circulação pulmonar	I26 – I28	0	0	1
Doenças das veias, dos vasos linfáticos não classificados em outra parte	I80 – I89	0	0	1
Total		57	63	71

Fonte: SVEI/DNS/MS

III – COBERTURA DE SERVIÇOS DE SAÚDE –

Programa Nacional de Saúde Reprodutiva (PNSR)

Tabela 52: Consultas de crianças menores de 1 ano, por delegacias de saúde, 2007 – 2011

DELEGACIAS DE SAÚDE	Taxa cobertura da 1ª consulta					Média Consultas				
	2007	2008	2009	2010	2011	2007	2008	2009	2010	2011
CABO VERDE	80,3	78,2	76,1	110,3	110,6	8,4	8,4	7,8	11,2	10,9
Rib. Grande	76,6	66,2	68,7	87,9	108,2	7,7	7,3	8,2	10,2	11,5
Paul	87,2	68,2	58,8	59,6	52,2	6,9	7,3	6,7	7,6	7,7
Porto Novo	61,5	52,9	44,8	70,0	63,4	8,8	8,0	7,4	9,4	11,0
S. Vicente	95,5	98,7	96,7	121,1	106,4	8,9	9,2	8,7	11,3	11,1
S. Nicolau	40,8	47,7	51,6	55,8	65,0	9,0	9,8	10,8	13,2	13,1
Sal	114,1	128,4	127,0	102,5	89,1	11,5	12,6	11,7	9,8	8,5
Boavista	83,8	113,0	154,6	99,1	110,1	12,8	14,3	14,1	10,1	11,1
Maio	71,7	56,8	61,3	96,3	100,0	9,2	8,7	8,1	14,2	11,2
Praia	93,5	90,4	82,9	110,7	107,9	9,2	9,1	8,0	11,5	10,4
S. Domingos	66,8	61,3	53,2	94,6	92,9	3,7	5,8	4,8	7,6	7,4
Santa Cruz	41,7	40,9	59,7	110,0	127,4	6,7	5,6	7,1	11,2	12,0
S. Catarina Stgo	75,2	81,8	77,1	155,5	174,3	7,7	7,9	7,3	12,3	13,9
S. Miguel	44,7	56,0	59,8	106,7	109,6	6,3	6,3	5,7	10,8	9,7
Tarafal	55,1	49,8	37,7	81,8	90,1	8,0	7,0	6,3	12,3	11,2
S. Filipe	97,8	76,9	74,1	125,4	121,1	7,2	6,8	6,4	10,6	10,2
Mosteiros	87,0	63,0	61,0	94,0	115,9	10,1	9,1	7,8	10,4	13,1
Brava	106,5	67,6	66,7	110,3	114,1	11,3	16,7	9,1	16,5	15,2

Fonte: PNSR /DNS/MS

Gráfico 42 : Taxas cobertura da 1ª consulta de crianças < 1 ano por delegacia de saúde 2007 – 2011



Tabela 53: Consultas de pré-natal, por delegacias de saúde, 2007 - 2011

DELEGACIAS DE SAÚDE	Taxa cobertura 1ª consultas					Média Consultas				
	2007	2008	2009	2010	2011	2007	2008	2009	2010	2011
CABO VERDE	86,5	82,0	88,4	87,4	90,9	4,1	4,3	5,0	4,7	4,4
Rib. Grande	45,1	41,1	49,8	94,7	97,2	2,5	1,9	3,7	3,4	3,9
Paul	37,3	33,0	40,2	50,7	62,3	2,8	1,9	3,0	3,4	3,9
Porto Novo	68,1	61,8	69,5	113,1	105,8	8,8	4,0	4,3	4,9	5,5
S. Vicente	74,1	67,1	69,5	110,4	97,5	4,9	6,7	8,4	7,9	7,6
S. Nicolau	65,4	69,9	75,4	96,6	91,2	3,2	2,9	4,5	4,4	4,2
Sal	152,3	152,5	152,2	107,5	78,5	4,3	4,6	4,2	3,0	2,8
Boavista	100,7	125,9	146,8	126,1	120,3	3,3	4,4	4,6	3,8	4,0
Maio	82,1	76,7	126,3	105,5	117,4	3,3	3,2	5,6	3,9	4,9
Praia	119,1	111,6	121,2	78,8	89,5	5,1	4,8	5,4	4,6	3,7
S. Domingos	43,1	22,7	13,9	22,7	31,9	2,1	1,3	2,1	2,6	1,6
Santa Cruz	45,4	42,8	53,8	69,8	93,5	2,7	2,0	2,7	3,6	3,6
S. Catarina Stgo	88,1	86,9	88,9	52,6	69,1	3,1	3,0	3,3	2,8	3,7
S. Miguel	43,5	44,6	72,3	67,6	36,3	1,9	2,0	3,1	3,8	3,7
Tarfal	74,8	88,1	88,0	123,3	122,3	4,2	4,3	3,9	7,0	5,8
S. Filipe	90,5	76,4	69,9	112,5	96,8	5,3	5,0	5,3	6,2	4,7
Mosteiros	106,5	81,1	84,1	104,5	107,4	5,1	4,6	6,5	5,4	5,7
Brava	116,9	115,7	103,2	122,2	...	4,1	4,1	4,7	4,4	3,0

Fonte: PNSR/DNSMS

Tabela 54: Consultas pós-natal, por delegacias de saúde, 2007 - 2011

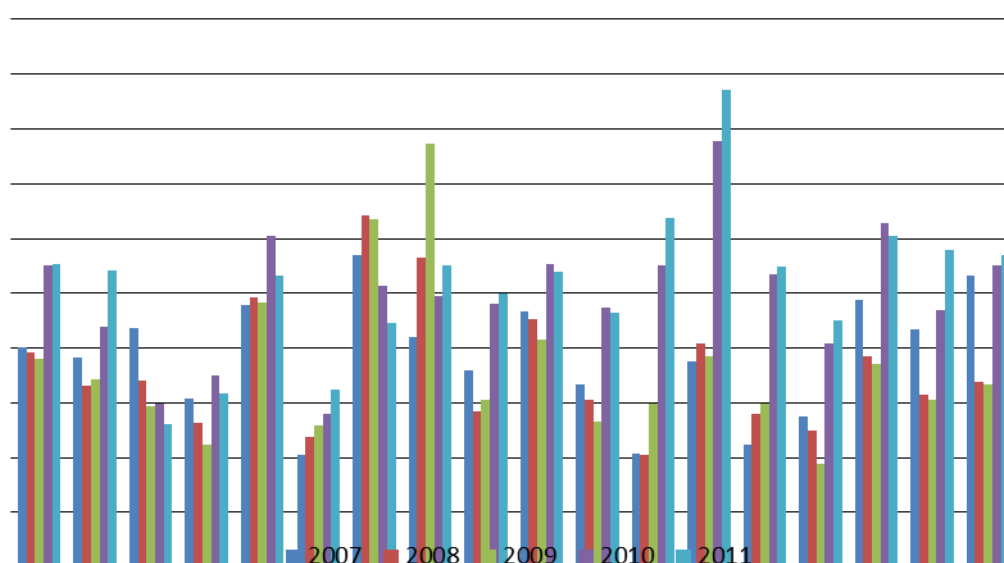
DELEGACIAS DE SAÚDE	Taxa cobertura 1ª consultas				
	2007	2008	2009	2010	2011
CABO VERDE	39,2	46,5	46,8	51,9	44,3
Rib. Grande	27,7	58,1	56,8	62,1	63,1
Paul	29,0	82,2	78,9	79,7	57,1
Porto Novo	56,7	89,2	72,4	86,2	83,0
S. Vicente	39,0	68,1	67,3	46,6	52,3
S. Nicolau	64,5	57,0	53,2	55,6	75,8
Sal	59,7	46,9	69,3	20,9	12,6
Boavista	56,7	45,9	53,1	38,7	42,3
Maio	26,0	36,8	36,7	12,2	37,7
Praia	41,2	29,7	25,3	36,6	22,7
S. Domingos	17,7	107,3	174,5	...	118,9
Santa Cruz	41,7	67,6	68,0	84,8	65,9
S. Catarina Stgo	48,1	50,2	42,1	105,9	88,5
S. Miguel	20,2	46,4	58,6	91,2	155,9
Tarfal	38,9	44,6	45,9	53,3	54,3
S. Filipe	12,4	52,1	89,1	58,7	37,3
Mosteiros	24,1	38,1	37,7	32,4	35,8
Brava	41,3	32,1	24,5	16,8	9,3

Fonte: PNSR /DNS/MS

Tabela 55: Gravidez em menores de 17 anos nas Consultas Pré-natais, por delegacias de saúde, 2006 - 2011

DELEGACIAS DE SAÚDE	% grávidas < 17 anos			
	2006	2007	2008	2011
CABO VERDE	16,9	11,4	15,6	6,1
Rib. Grande	16,9	10,4	10,9	9,8
Paul	36,7	7,4	5,9	14,3
Porto Novo	21,1	14,1	15,6	8,1
S. Vicente	14,1	10,8	14,4	5,4
S. Nicolau	10,7	7,3	6,4	6,8
Sal	10,9	14,9	12,2	3,6
Boavista	10,1	7,8	8,2	3,3
Maio	8,3	13,8	17,3	2,3
Praia	14,3	13,1	20,6	5,4
S. Domingos	20,0	10,4	5,6	7,8
Santa Cruz	21,5	10,1	12,5	9,0
S. Catarina Stgo	27,6	13,0	16,8	9,9
S. Miguel	19,3	1,2	0,7	4,9
Tarrafal	23,5	12,2	21,2	6,2
S. Filipe	10,2	8,8	10,2	6,1
Mosteiros	4,3	11,0	18,1	8,0
Brava	17,7	19,4	13,8	1,6
NB – Dados não disponíveis para 2009 e 2010				
Fonte:PNSR /DNS/MS				

Tabela 56: Gravidez em menores de 19 anos nas Consultas Pré-natais, por delegacia de saúde, 2009 – 2011

DELEGACIAS DE SAÚDE	% grávidas < 19 anos		
	2009	2010	2011
CABO VERDE	22,5	30,5	23,9
Rib. Grande	48,6	37,3	26,5
Paul	38,9	32,0	37,7
Porto Novo	31,2	31,1	27,0
S. Vicente	23,0	23,3	20,7
S. Nicolau	23,7	26,7	23,2
Sal	25,7	18,1	14,9
Boavista	24,3	13,5	13,5
Maio	12,9	26,1	13,1
Praia	18,4	33,4	23,3
S. Domingos	58,8	41,4	21,1
Santa Cruz	27,4	36,2	30,0
S. Catarina	23,3	65,6	44,9
S. Miguel	12,9	24,0	30,4
Tarrafal	20,5	22,9	31,8
S. Filipe	28,4	33,6	23,0
Mosteiros	28,8	14,3	19,9
Brava	20,8	21,0	4,0
Fonte:PNSR /DNS/MS			

Gráfico 43 –Gravidezes em menores de 17 anos (%) nas Consultas Pré-natais, por delegacia de saúde, 2006 a 2011



Gráfico 44 –Gravidezes em menores de 19 anos (%) nas Consultas Pré-natais, por delegacia de saúde, 2009 a 2011



Tabela 57: Gravidez na adolescência segundo delegacias de saúde, 2011

Delegacias de Saúde	Grávidas estimadas	Gravidez < 17 Anos		Gravidez (17 - 19 Anos)	
		Nº	(%)	Nº	(%)
CABO VERDE	10.339	575	5,6	1669	16,1
Rib. Grande	315	30	9,5	51	16,2
Paul	124	11	8,9	18	14,6
Porto Novo	339	29	8,5	68	20,0
S. Vicente	1.414	75	5,3	210	14,9
S. Nicolau	227	14	6,2	34	15,0
Sal	769	22	2,9	68	8,8
Boavista	228	9	4,0	28	12,3
Maio	111	3	2,7	14	12,6
Praia	3.370	164	4,9	537	15,9
S. Domingos	282	7	2,5	12	4,3
Santa Cruz	674	57	8,5	132	19,6
S. Catarina	989	68	6,9	239	24,2
S. Miguel	281	5	1,8	26	9,3
Tarrafal	345	26	7,5	108	31,3
S. Filipe	557	33	5,9	91	16,3
Mosteiros	187	16	8,5	24	12,8
Brava	128	6	4,7	9	7,0

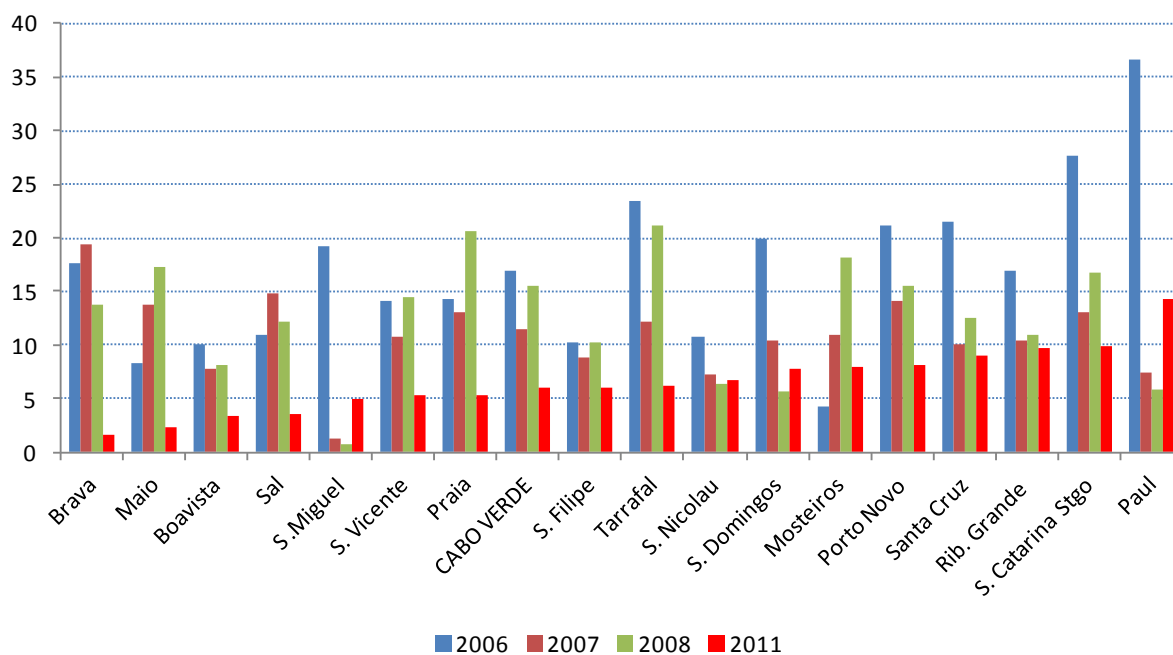
Fonte: PNSR/DNS/MS

Gráfico 45 – Gravidez na adolescência (%), por delegacia de saúde, 2011

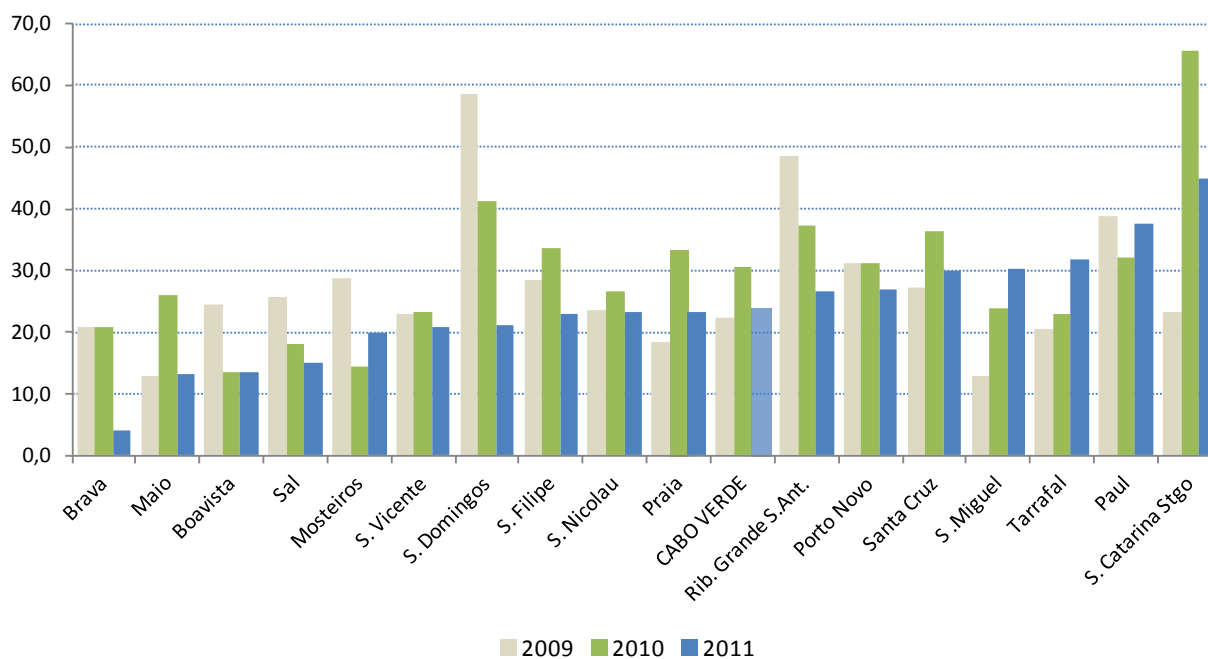

Tabela 58: Cobertura Vacinal das Crianças Menores de 1 ano por tipo de Vacina, por concelho, 2011

Concelhos	Crianças < 1 ano	Cobertura vacinal (%)				
		BCG	Polio 3	Pentavalente 3	Sarampo	Compl. Vacinados
CABO VERDE	10.066	107,4	90,6	90,6	96,6	94,0
Rib. Grande	331	105,1	94,6	94,6	113,0	113,0
Paul	134	50,0	82,1	82,1	92,5	92,5
Porto Novo	336	60,1	92,3	92,3	106,8	106,8
S. Vicente	117	123,0	83,7	83,7	89,8	89,6
Ribeira Brava	109	65,8	89,7	89,7	103,4	103,4
Tarrafal SN	1.381	62,4	67,9	67,9	113,8	111,9
Sal	737	82,5	76,1	76,1	83,9	83,9
Boavista	227	33,9	97,4	97,4	92,5	92,5
Maio	112	64,3	73,2	73,2	93,8	93,8
Praia	3.056	137,6	92,3	92,3	95,9	93,9
Rib. Grande Stgo	170	7,6	60,6	60,6	56,5	56,5
S. Domingos	280	25,7	72,1	72,1	83,9	83,9
Santa Cruz	541	83,9	105,0	105,0	104,6	103,5
S. Lourenço Órgãos	116	12,9	96,6	96,6	82,8	82,8
S. Catarina Stgo.	774	165,1	112,7	112,7	120,3	120,4
S. Salvador Mundo	177	24,9	76,3	76,3	83,6	83,6
S. Miguel	271	104,8	105,5	105,5	109,2	39,5
Tarrafal	335	90,4	93,1	93,1	105,1	97,6
S. Filipe	433	123,3	86,8	86,8	93,5	91,9
Sta Catarina Fogo	124	52,8	78,4	79,2	84,8	...
Mosteiros	176	111,9	93,2	93,2	90,9	98,9
Brava	128	97,7	107,8	107,8	100,0	99,2

Fonte: PNSR/DNS/MS

Tabela 59: Cobertura de grávidas que receberam vacina antitetânica por concelho, 2011

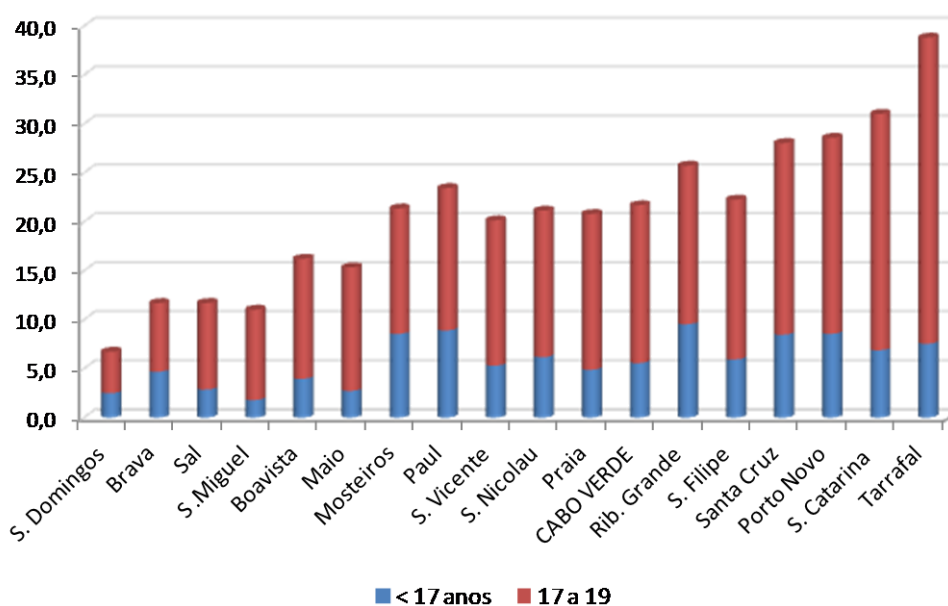
Concelhos	Grávidas estimadas	Cobertura vacinal (%)				
		VAT 1	VAT 2	VAT 3	VAT 4	VAT 5
CABO VERDE	10.339	39,8	35,9	14,5	13,3	9,8
Rib. Grande	315	34,6	23,5	18,7	12,4	6,7
Paul	124	22,6	21,0	29,1	10,5	14,6
Porto Novo	339	33,9	27,1	17,7	18,3	13,0
S. Vicente	1.414	23,2	23,8	5,9	11,0	8,9
Ribeira Brava	118	31,4	29,7	10,2	16,1	11,9
Tarrafal SN	109	32,1	32,1	11,0	11,0	8,3
Sal	769	13,3	14,6	1,6	11,6	8,1
Boavista	228	49,6	45,2	10,5	11,4	11,9
Maio	111	38,8	37,0	24,4	1,5	2,7
Praia	3.200	52,5	46,4	20,4	0,6	11,8
Rib. Grande Stgo	169	50,2	38,4	7,1	1,4	1,2
S. Domingos	282	17,7	12,0	6,4	1,9	3,9
Santa Cruz	555	37,8	35,1	12,2	0,4	8,8
S. Lourenço Órgãos	118	101,3	56,6	14,4	2,9	1,7
S. Catarina Stgo.	810	47,6	48,2	15,3	1,2	12,8
S. Salvador Mundo	179	22,9	22,4	5,0	0,2	1,7
S. Miguel	281	24,2	20,6	14,2	0,8	14,9
Tarrafal	345	49,3	44,3	13,6	1,0	8,7
S. Filipe	434	47,8	45,2	22,1	0,0	10,1
Sta Catarina Fogo	123	26,8	23,6	24,4	1,6	8,9
Mosteiros	187	46,5	42,2	14,4	0,4	8,0
Brava	128	51,5	49,9	28,1	0,2	1,6

Fonte: PNSR/DNS/MS

Tabela 60: Prevalência (%) da protecção contraceptiva por método e por concelho, 2011

Concelhos	Pílula	Injectável	DIU	Preservativo Masculino	Preservativo Feminino	Laqueação de Trompas	Implante	Total Protecção (%)
CABO VERDE	11,2	8,5	1,2	9,9	0,0	2,6	1,8	35,2
Rib. Grande	22,1	7,1	2,9	16,0	0,0	0,0	0,0	48,1
Paul	11,5	10,5	4,0	19,7	0,0	0,0	0,0	45,7
Porto Novo	14,5	12,0	1,3	11,0	0,0	0,0	0,0	38,8
S. Vicente	19,4	6,2	1,5	27,4	0,0	4,7	8,1	67,4
Ribeira Brava	21,4	11,4	2,9	11,5	0,0	0,0	0,0	47,2
Tarrafal SN	19,6	10,7	1,7	16,3	0,1	0,0	0,0	48,4
Sal	12,8	5,4	1,3	7,3	0,0	1,5	0,0	28,2
Boavista	19,8	12,9	0,7	15,7	0,0	0,0	0,0	49,1
Maio	12,1	15,9	0,0	10,4	0,0	0,0	0,0	38,5
Praia	7,6	7,3	0,8	4,3	0,0	5,8	0,1	25,7
Rib. Grande Stgo	3,2	10,2	0,0	1,7	0,0	0,0	0,0	15,1
S. Domingos	6,7	7,8	0,0	6,0	0,0	0,0	8,5	28,9
Santa Cruz	5,6	14,3	0,2	9,2	0,0	0,0	0,0	29,2
S. Lourenço Órgãos	7,9	9,9	0,8	6,3	0,0	0,0	0,0	24,9
S. Catarina Stgo.	7,1	10,6	0,5	6,3	0,0	0,6	0,7	25,8
S. Salvador Mundo	5,5	8,4	0,6	3,5	0,0	0,0	0,0	18,1
S. Miguel	6,1	8,0	0,1	5,0	0,0	0,0	0,4	19,6
Tarrafal	8,1	8,9	0,5	3,6	0,0	0,0	0,0	21,0
S. Filipe	15,0	6,2	4,3	5,9	0,1	0,0	0,0	31,5
Sta Catarina Fogo	8,2	6,1	10,6	1,5	0,0	0,0	0,0	26,4
Mosteiros	13,4	8,8	0,1	6,2	0,0	0,0	0,0	28,5
Brava	10,2	25,1	0,5	7,6	0,0	0,0	18,0	61,4

Fonte: PNSR/DNS

Gráfico 46 – Distribuição da Prevalência contraceptiva por método (%), 2011



Tabela 61: Prevalência (%) da protecção contraceptiva por delegacias de saúde, 2007 - 2011

DELEGACIAS DE SAÚDE	Prevalência contraceptiva (%)				
	2007	2008	2009	2010	2011
CABO VERDE	28,6	29,0	31,7	34,0	35,2
Rib. Grande S.Ant.	36,6	34,1	28,3	35,9	48,1
Paul	29,4	30,6	31,5	30,4	45,7
Porto Novo	38,7	37,5	34,4	34,6	38,8
S. Vicente	42,0	42,0	47,3	60,2	67,4
S. Nicolau	30,8	34,8	38,5	36,2	47,7
Sal	38,1	37,3	45,3	33,2	28,2
Boavista	59,3	63,3	73,6	44,1	49,1
Maio	25,0	27,8	30,8	36,9	38,5
Praia	32,3	26,8	28,9	30,6	25,2
S. Domingos	13,7	17,0	16,7	16,5	28,9
Santa Cruz	25,5	23,9	25,6	24,6	28,3
S. Catarina Stgo	22,9	20,0	23,2	19,6	24,6
S .Miguel	14,8	19,9	16,0	18,9	19,6
Tarrafal	17,9	16,4	16,6	19,8	21,0
S. Filipe	24,3	24,0	35,2	30,9	30,5
Mosteiros	20,9	19,9	25,0	26,0	28,5
Brava	38,7	50,0	44,3	42,1	61,4

Fonte: PNSR/DNS/MS

Gráfico 47 – Prevalência de protecção contraceptiva por delegacias de saúde, 2007 - 2011

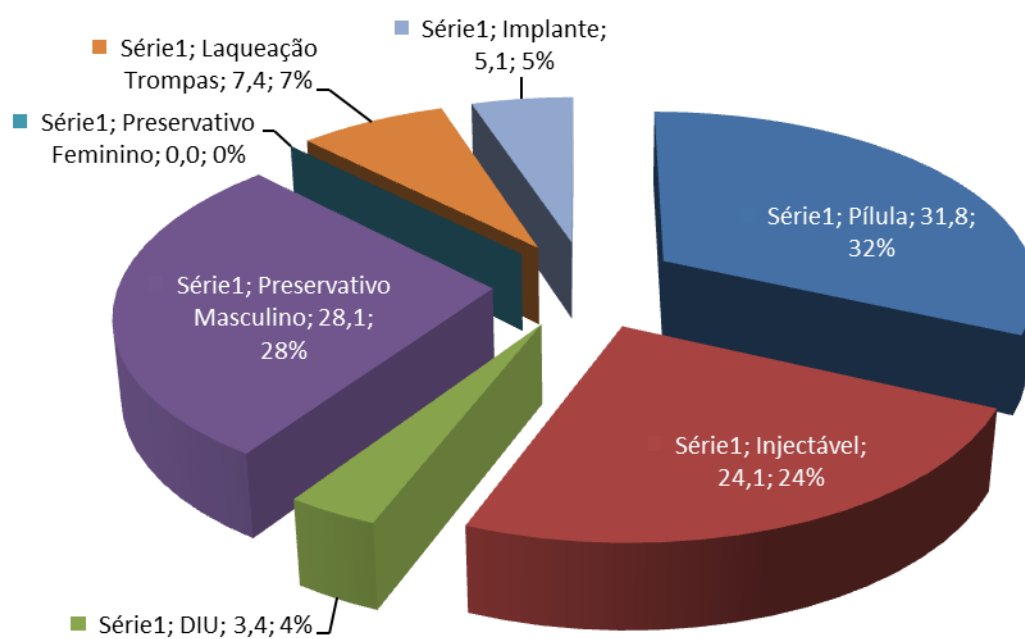
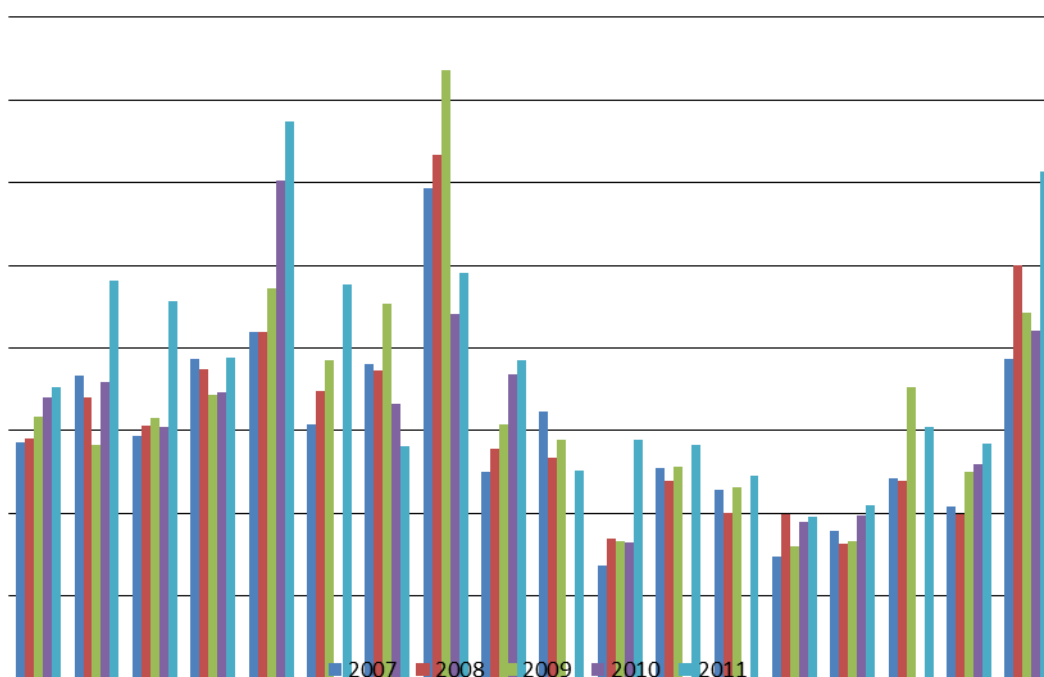

SIE/GEPC

Tabela 62: Número de partos assistidos por profissionais qualificados (médicos e enfermeiras) nas estruturas de saúde, 2007 a 2011

Ano	Rib. Grande	Paúl	Porto Novo	S. Vicente	S. Nicolau	Sal	Boavista	Maio	Praia	S. Domin-gos	Santa Cruz	Sta Catarina	S. Miguel	Tarrafal	Mosteiros	S.Filipe	Brava	Total
2007	358	55	165	1.625	...	461	44	86	4.268	87	316	771	75	294	193	238	136	9.172
2008	326	53	151	1.737	138	550	51	63	4.205	63	239	833	99	228	136	505	98	9.475
2009	279	66	143	1.797	154	482	60	82	4.387	42	334	981	103	194	144	507	106	9.861
2010	268	72	185	1.783	130	611	60	63	4.234	32	316	1272	95	180	153	489	90	10.033
2011	391	39	173	1.647	148	615	60	60	4.190	35	349	1.406	87	196	150	538	116	10.200

Fonte: Relatórios das DS, HR e HC

Tabela 63: Partos assistidos por profissionais qualificados (médicos e enfermeiros), 2007 a 2011

Ano	Nascimentos	Partos assistidos	(%)
2007	12.335	9.172	74,4
2008	12.697	9.475	74,6
2009	13.044	9.861	75,6
2010	10.184	10.033	98,5
2011	10.339	10.200	98,7

Fonte: Relatórios das DS, HR e HC, Projecções Demográficas INE

IV - REDE DE SERVIÇOS HOSPITALARES

Tabela 64: Distribuição das camas por serviço nos Hospitais Centrais, 2011.

Serviços	HAN	HBS	Total
	N.º Camas	N.º Camas	N.º Camas
Medicina	28	43	71
Pediatria	52	35	87
Ginecologia	30	40	130
Obstetrícia	60		
Neonatologia	20	—	20
Cirurgia Geral	60	45	105
Orto -Traumatologia	52	22	74
Psiquiatria	40	08	48
Tisiologia	—	12	12
U.C.E.	—	4	4
Quartos particulares	—	10	10
Total	342	219	561

Fonte:Relatórios de Hospital Dr. Agostinho Neto e Hospital Dr. Baptista Sousa

Tabela 65: Doentes Internados por serviços no Hospital Dr. Agostinho Neto, 2007 – 2011

Serviço	2007	2008	2009	2010	2011
Medicina	1.151	626	898	683	686
Pediatria	1.614	1.154	1.333	1.126	1.224
Neonatologia	804	594	642	653	827
Ginecologia	2.192	619	684	1.426	403
Obstetrícia	3.316	4.477	5.109	3.823	7.510
Cirurgia Geral	2.110	1.761	1.947	1.460	1.885
Orto-Traumatologia	1.151	984	1.269	1.241	1.087
Oftalmologia	129	...	50	31	...
Psiquiatria	318	367	439	425	372
Quartos Particulares	195	–	–	–	–
Total	12.980	10.582	12.371	10.868	13.994

Fonte:Relatorio Hospital Dr. Agostinho Neto

Tabela 66: Doentes Internados por serviço no Hospital Dr. Baptista Sousa, 2007 - 2011

Serviço	2007	2008	2009	2010	2011
Medicina	794	863	824	876	847
Pediatria	585	704	668	743	656
Neonatologia	143	185	239	249	215
Gineco-Obstetrícia	2.266	2.349	2.408	2.456	2.335
Cirurgia	1.307	1313	1.248	990	993
Psiquiatria	223	160	153	127	122
Orto-Traumatologia	376	438	460	464	472
Tisiologia	55	69	68	50	50
Unidade de Cuidados Especiais	48	42	57	51	66
Otorrinolaringologia	—	—	—	147	147
Urologia	—	—	—	146	92
Quartos particulares	286	254	140	237	239
Total	6.083	6.377	6.265	6.536	6.234

Fonte:Relatório do Hospital Dr. Baptista Sousa

Tabela 67: Taxa de Ocupação por serviço no Hospital Dr. Baptista Sousa, 2007 – 2011

Serviço	2007	2008	2009	2010	2011
Medicina	64,7	62,1	66,6	70,5	72,6
Pediatria	31,7	37,5	41,1	41,4	37,4
Gineco-Obstetrícia	56,8	57,8	67,9	74,8	76,6
Cirurgia	78,7	68,5	68,1	71,1	75,8
Psiquiatria	94,8	81,1	85,6	73,2	70,8
Orto-Traumatologia	61,8	68,4	67,9	76,4	13,4
Tisiologia	34,8	50,1	46,4	27,6	71,7
Unid. de Cuidados Especiais	52,3	34,5	53,2	84,5	78,2
Quartos particulares	58,0	47,2	30,7	47,2	45,2
Total	51,7	51,2	63,5	67,0	65,9

Fonte: Relatório do Hospital Dr. Baptista Sousa

Tabela 68: Taxa de Ocupação por serviço no Hospital Dr. Agostinho Neto, 2009 e 2011

Serviço	2009	2010	2011
Medicina	123,7	103,2	74
Pediatria	68,3	63,8	74
Neonatologia	143,4	93,4	93
Ginecologia	73,5	145,7	46
Obstetrícia	147,6	66,8	81
Cirurgia Geral	120,8	75,4	75
Orto-Traumatologia	83,3	88,4	85
Oftalmologia	19,0	15,1	...
Psiquiatria	98,5	101,5	101
Total	118,0	96,3	91

Fonte: Relatório do Hospital Dr. Agostinho Neto

Tabela 69: Estadia Média (dias) por Serviço no Hospital Dr. Baptista Sousa, 2007 – 2011

Serviço	2007	2008	2009	2010	2011
Medicina	12,8	11,4	12,7	12,6	13,4
Pediatria	8,3	7,6	7,8	7,2	7,3
Neonatologia	9,5	10,3	8,7	8,6	10,1
Gineco-Obstetrícia	4,3	4,4	4,2	4,5	11,3
Cirurgia	9,9	8,6	8,9	9,2	10,2
Psiquiatria	12,5	14,8	16,3	16,8	16,9
Orto-Traumatologia	13,2	12,6	11,8	13,2	12,1
Tisiologia	27,6	32,1	29,9	24,2	21,6
Unidade de Cuidados Especiais	19,9	12,1	13,6	24,3	17,3
Quartos particulares	7,5	7,1	8,0	7,2	6,9
TOTAL	8,4	7,9	8,1	8,2	8,2

Fonte: Hospital Dr. Baptista Sousa

Tabela 70: Estadia Média (dias) por Serviço no Hospital Dr. Agostinho Neto, 2009 – 2011

Serviço	2009	2010	2011
Medicina	14,1	15,4	11,0
Pediatria	11,2	12,4	11,4
Neonatologia	11,4	10,4	8,2
Ginecologia	7,8	9,7	12,6
Obstetrícia	5,1	4,1	2,4
Cirurgia Geral	13,6	13,3	8,8
Orto-Traumatologia	13,4	14,6	16,6
Oftalmologia	11,4	14,2	...
Psiquiatria	31,8	34,9	39,8
Total	10,0	9,5	8,2

Fonte: Hospital Dr. Agostinho Neto

Tabela 71: Consultas externas por serviço no Hospital Dr. Agostinho Neto, 2007 – 2011

Serviço de consulta	2007	2008	2009	2010	2011
Acupunctura	1.890	...	1.085	180	390
Alergologia	819	910	672
Cardiologia	3.236	2.873	2.963	2.988	4.524
Cirurgia	2.029	2.166	2.225	2.314	2.457
Cirurgia Pediátrica	316	302	302	—	—
Cirurgia Plástica	344	274	256	—	—
Cirurgia Vascular	402	498	—	—	—
Dermatologia	1192	960	492	...	575
Endocrinologia	—	276	365	290	345
Epilepsia	442	357
Estomatologia	7.860	7.737	5.148	4.394	5.368
Ginecologia	3.123	1.370	1.092		6.273
Infeciologia	314	268	387	401	629
IVG	428	521
Maternidade/cons/internamento	176
Maxilo-Facial	827	878	1.187	778	689
Medicina	3.882	...	450
Medicina Interna	—	506	...	568	1.600
Nefrologia	487	561	498	680	587
Neonatologia	1.190	1.074	650
Neurologia	800	524	813	1.065	778
Neurologia Pediátrica	496	414	444
Nutrição	359	257	137	115	380
Nutrição Pediátrica	63	...	46
Obstetrícia	427	390
Ginecologia	524	1.127
Oncologia	122	266	3.456	196	2.979
Oftalmologia	4.639	2.287	6.694	2.287	5.038
Otorrinolaringologia	11.520	3.214	4.426	1.682	8.829
Ortotraumatologia	2.999	2.412	2.271	2.999	...
Patologia do colo	302
Pediatria	1.275	1.197	1.655	...	1.908
Psicologia	1.830	1.041	962	316	7.875
Psiquiatria	3.444	1.054	1.307	971	75
Senologia	219	123	...
Urologia	1.028	883	0	...	284
Hematologia	—	—	63	121	460
Pneumologia	—	—	183	364	...
Psiquiatria/Psicologia/H.Trindade	—	—	10.883	...	690
Fonoaudiologia	—	—	—	230	1.498
Total	58.480	35.470	51.544	23.586	55.358

Relatório do Hospital Dr. Agostinho Neto
 (...) não disponível; (—) não aplicável

Tabela 72: Consultas externas por serviço no Hospital Dr. Baptista de Sousa 2007 – 2011

Serviço	2007	2008	2009	2010	2011
Cirurgia	3.056	2.886	2.427	2.308	4.144
Cirurgia Plástica	—	—	—	850	552
Ginecologia/Obstetrícia	6.746	5.552	4.821	3.809	4.996
Medicina	6.798	5.257	4.541	3.779	3.659
Psiquiatria	1.905	2.113	1.330	2.113	2.001
Oftalmologia	4.031	3.994	3.528	2.971	5.645
Otorrinolaringologia	4.625	4.809	4.200	4.409	3.025
Pediatria	5.161	4.996	4.270	3.380	3.426
Orto-Traumatologia	4.269	4.605	5.116	3.880	4.311
Urologia	1.479	1553	1.330	1.360	1.414
Anestesia	748	945	811	650	614
Medicina Interna	1.611	1.082	973	1.397	1.632
Nutrição	155	1.308	866	829	739
Hematologia	165	154	189	263	252
Alergologia	180	08	230	141	133
Pneumologia	971	908	1.041	994	946
Nefrologia	14	348	852	527	462
Cardiologia	702	1.129	1.735	1.682	1.569
Endoscopia	349	101	362
Gastroenterologia	48	380	380	365	388
Endocrinologia	—	—	—	—	247
Total	43.013	42.128	39.691	35.707	40.155

Fonte: Hospital Dr. Baptista de Sousa

Tabela 73: Urgências atendidas no Hospital Dr. Agostinho Neto, 2007 a 2011

Bancos de Urgência	N° de atendimentos					N° de internados				
	2007	2008	2009	2010	2011	2007	2008	2009	2010	2011
Urgências Adultos	51.949	52.766	53.798	29.951	54.750	3.348	3.400	2.146	3.005	3.154
Urgências Pediatria	36.206	34.336	31.067	33.598	32.850	4.599	2.751	1.283	3.154	2.614
Urgências Maternidade	9.387	10.580	10.231	10.231	10.757	1.714	3.278	4.733	6.633	7.913
Total	97.542	97.682	95.096	95.096	98.357	9.651	9.429	8.162	12.792	13.681

Fonte: Hospital Dr. Agostinho Neto

Tabela 74: Urgências atendidas no Hospital Baptista de Sousa, 2007 – 2011

Bancos de Urgência	N° de atendimentos					N° de internados				
	2007	2008	2009	2010	2011	2007	2008	2009	2010	2011
Urgências Adultos	43.820	48.099	49.669	49.740	49.609	1.822	2.028	3.636	3.205	2.869
Urgências Pediatria	22.410	26.063	37.004	26.889	24.002	646	752	714	723	626
Total	66.230	74.162	86.673	76.629	73.611	2.468	2.780	4.350	3.928	3.495

Fonte: Hospital Dr. Baptista de Sousa

Tabela 75: Intervenções Cirúrgicas por especialidade no Hospital Agostinho Neto, 2007 – 2011

Especialidades	Programadas					Urgências					Total				
	2007	2008	2009	2010	2011	2007	2008	2009	2010	2011	2007	2008	2009	2010	2011
Cirurgia Geral	1.477	1.349	1.268	1.169	1.172	835	961	907	746	963	2.312	2.310	2175	1915	2.135
Ginecologia	343	434	311	296	334	1.102	1040	935	1089	2.469	1.445	1.474	1.246	1.385	2.803
Maxilo-facial	124	114	117	122	95	12	13	18	18	16	136	127	135	140	111
Oftalmologia	495	444	427	385	292	44	37	48	61	38	539	481	475	446	330
Otorrinolaringologia	283	208	273	244	223	59	58	61	89	70	342	266	334	333	293
Ortotraumatologia	651	519	621	634	735	252	251	247	301	446	903	770	868	935	1.181
Urologia	222	135	39	20	0	31	11	7	1	0	257	146	46	21	0
Pequena cirurgia	—	—	—	—	362	—	—	—	—	0	—	—	—	—	362
Total	3.796	3.203	3.056	2.870	3.213	2.477	2.371	2.223	2.305	4.002	6.273	5.574	5.279	5.175	7.215

Fonte: Relatório Hospital Dr. Agostinho Neto

Tabela 76: Intervenções Cirúrgicas por especialidade no Hospital Dr. Baptista de Sousa, 2007 – 2011

Especialidades	Programadas					Urgências					Total				
	2007	2008	2009	2010	2011	2007	2008	2009	2010	2011	2007	2008	2009	2010	2011
Cirurgia Geral	596	501	503	430	457	156	142	145	180	182	752	643	648	610	639
Gineco-Obstetrícia	184	9	22	6	46	212	158	164	119	327	396	167	186	125	373
Orto-Traumatologia	236	246	275	147	186	80	126	143	82	29	316	372	418	229	215
Otorrinolaringologia	169	140	195	197	186	35	14	35	24	29	204	154	230	221	215
Urologia	213	242	226	178	165	19	16	20	16	28	232	258	246	194	193
Oftalmologia	116	143	138	150	167	8	16	9	11	10	124	159	147	161	177
Estomatologia	5	0	3	0	0	4	2	2	1	0	9	2	5	1	0
Cardiologia	—	—	—	2	0	—	—	—	0	0	—	—	—	2	0
Total	1.519	1.281	1.363	1.110	1.207	514	474	518	433	605	2.033	1.755	1.880	1.543	1.812

Fonte: Relatório Hospital Dr. Baptista de Sousa

**Tabela 77: Doentes evacuados de outras ilhas para o Hospital Baptista de Sousa
2007 – 2011**

Ilhas	2007	2008	2009	2010	2011
Sto. Antão	341	359	463	487	721
S. Nicolau	113	133	179	151	209
Sal	87	125	167	105	120
Boavista	14	20	35	46	69
Santiago (Praia)	0	2	1	1	7
Brava	0	0	0	0	3
Fogo	1	1	1	0	6
Total	556	640	846	790	1.135
Relatório anual do Hospital Dr. Baptista de Sousa					

Tabela 78: Indicadores de hospitalização – Hospital Regional Ribeira Grande, 2011

Serviço	Nº Camas	Doentes Internados	Dias Hospital.	Demora Média	Taxa Ocupação
Medicina	25	366	6.242	17,1	68,4
Cirurgia	8	98	1.439	14,7	49,3
Pediatria	12	172	1.035	6,0	23,6
Maternidade	14	602	2.301	3,8	45,0
Saúde Mental	7	140	1.637	11,7	64,1
Total	66	1.378	12.654	9,2	52,5

Fonte: Relatório Anual do Hospital Regional Ribeira Grande

Tabela 79: Indicadores de hospitalização – Hospital Regional Santiago Norte, 2011

Serviço	Nº Camas	Doentes Internados	Dias Hospital.	Demora Média	Taxa Ocupação
Medicina	24	871	7.121	8,1	81,2
Pediatria	22	604	4.037	6,6	50,2
Infeciologia	10	91	2.485	27,3	68,1
Obstetrícia	18	1.753	4.519	2,5	68,7
Ginecologia					
Cirurgia Geral	17	254	3.200	12,5	51,5
Total	91	3.573	21.362	5,9	63,4

Fonte: Relatório Anual do Hospital Regional Santiago Norte

Tabela 80: Indicadores de hospitalização – Hospital Regional S. Filipe, 2011

Serviço	Nº Camas	Doentes Internados	Dias Hospital.	Demora Média	Taxa Ocupação
Medicina	18	660	5.590	8,3	69,6
Isolamento	4	17			
Pediatria	15	828	3.817	4,6	69,7
Obstetrícia e Ginecologia	7	830	2.365	2,8	92,6
Total	44	2.335	11.772	5,0	73,3

Fonte: Relatório Anual do Hospital Regional São Filipe

EVACUAÇÕES PARA EXTERIOR DO PAÍS

Tabela 81: Doentes evacuados por grupos de idade, 2009 a 2011

Anos	Grupos de idade							
	< 1	1-4	5-14	15-24	25-49	50-64	65 +	Total
2009	21	25	43	32	128	68	24	341
2010	29	33	42	50	145	85	47	431
2011	28	29	55	40	150	82	37	421
SVEI/DNS								

Gráfico 48 – Doentes evacuados por grupos de idade, 2009 a 2011



Tabela 82 – Doentes evacuados para o exterior segundo especialidades médicas recomendadas pela Junta de Saúde – 2010 e 2011

	2010	2011
Cirurgia Cardíaca	116	114
Oncologia	79	80
Neurocirurgia	61	63
Nefrologia	26	45
Ortopedia	50	45
Urologia	15	23
Oftalmologia	20	20
Outras	64	31
Total	431	421
SVEI/DNS		

Gráfico 49 – Doentes evacuados para o exterior segundo especialidades médicas recomendadas pela Junta de Saúde – 2010 e 2011

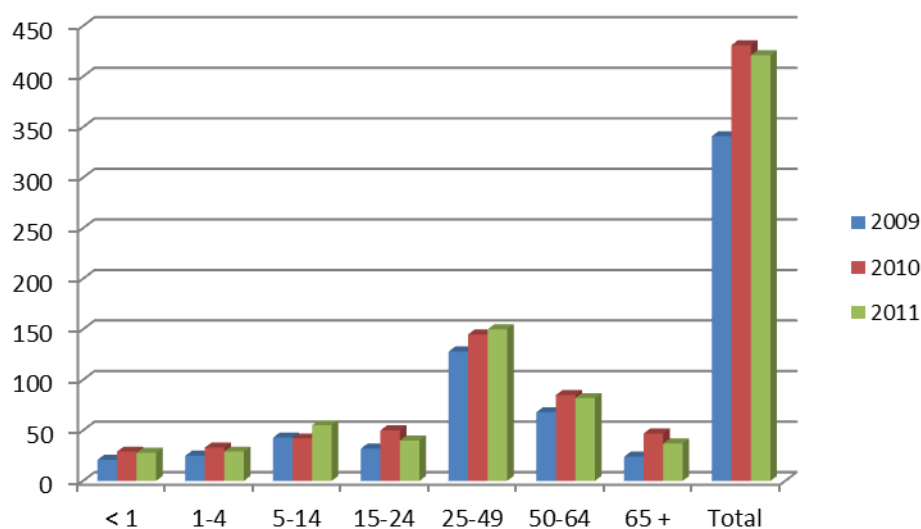

Tabela 83: Evacuação de doentes para exterior segundo entidade responsável, 2007 – 2011

Entidade Responsável	N.º de doentes evacuados				
	2007	2008	2009	2010	2011
INPS	121	102	155	210	227
Promoção Social	181	168	163	201	186
Outros	24	10	11	13	7
Função Pública	60	20	12	7	1
Total	386	300	341	431	421

Fonte: SVEI/DNS/MS

Gráfico 50 – Evolução das evacuações de doentes por entidade responsável 2007 a 2011

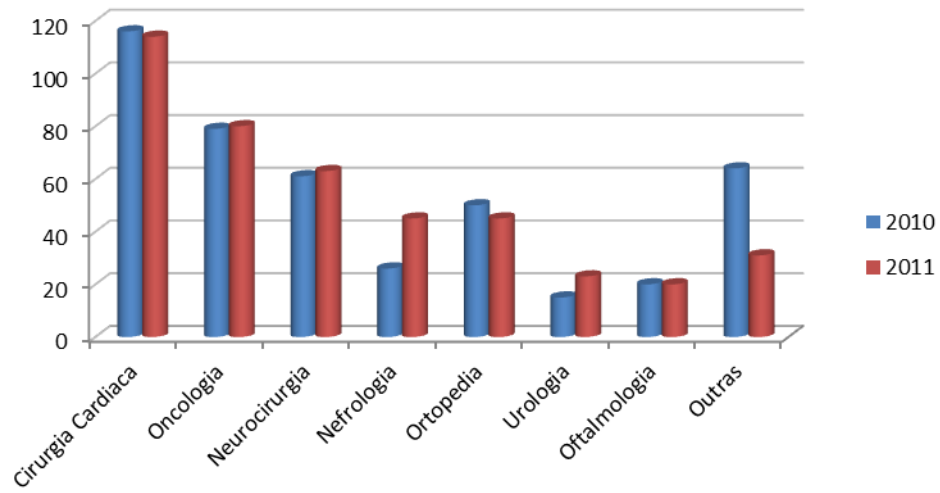
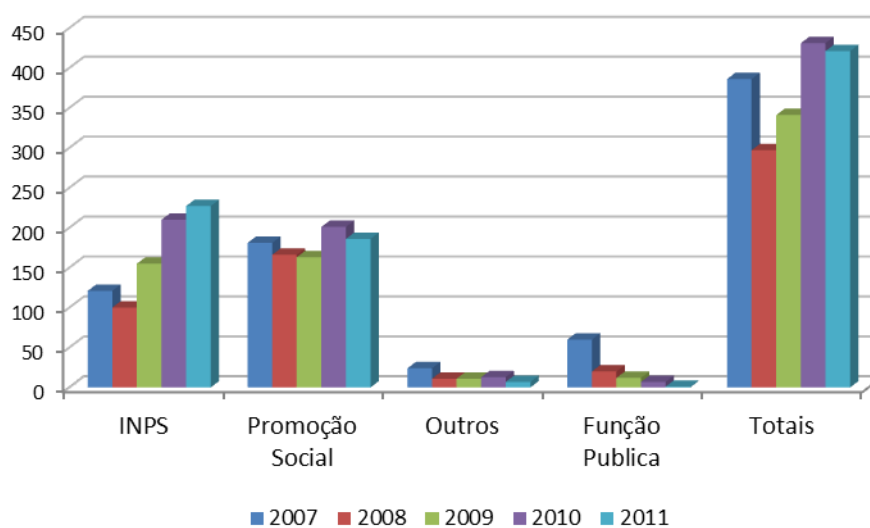

Fonte: SVEI/DNS/MS

V – RECURSOS PARA A SAÚDE

a) Recursos humanos

Tabela 84: Médicos afectos aos hospitais centrais, 2007 a 2011

Médicos	Hospital Central Dr. Baptista de Sousa					Hospital Central Dr. Agostinho Neto				
	2007	2008	2009	2010	2011	2007	2008	2009	2010	2011
Total Médicos	51	54	60	65	69	81	83	70	102	84
Acupunturista	0	...	0	1	1	1	1	1
Alergologista	0	...	0	1	1	1	—	1
Anatomia patológica	1	1	1	1	1	2	2	2	2	2
Anestesista	4	4	5	5	6	2	2	2	3	5
Cardiologista	1	1	2	2	3	3	3	3	1	3
Cirurgião	4	4	6	6	6	8	8	8	8	8
Cirurgião Maxilo-facial	0	0	0	0	1	1	1	1	1	2
Cirurgião plástico	0	0	1	1	1	1	1	0	0	0
Cirurgião vascular	0	0	0	0	0	1	1	0	0	0
Clinico geral	12	16	12	17	17	24	24	12	44	13
Dermatologista	0	0	0	0	0	0	0	0	0	1
Endocrinologista	1	1	1	1	1	0	1	1	0	1
Ginecologista	0	0	0	0	0	3	3	2	—	6
Gineco-Obstetra	6	6	7	7	7	5	5	5	8	2
Hematologista	1	1	1	1	1	0	0	1	1	1
Imagiologista	2	2	2	2	2	4	4	4	4	4
Infecçicologista	0	0	0	0	0	1	1	1	1	1
Medico Internista	2	2	3	3	3	1	1	3	3	4
Nefrologia	1	1	1	1	1	1	1	1	2	2
Neonatologia	0	0	0	0	0	2	2	1	—	3
Neurologia	0	0	0	0	0	1	1	1	1	1
Oftalmologia	3	3	3	3	3	3	3	3	3	3
Oncologista	0	0	0	0	0	0	0	0	1	2
ORL	2	2	2	2	2	3	3	2	2	3
Orto-traumatologista	3	2	2	2	3	4	4	4	4	4
Pediatra	4	4	6	6	6	5	5	6	7	7
Pneumologista	2	2	2	2	2	0	1	1	1	1
Psiquiatra	1	1	2	2	2	3	3	4	4	3
Urologista	1	1	1	1	1	1	1	0	0	0

Fonte: Relatórios Anuais dos Hospitais Centrais

Tabela 85: Outros Profissionais de saúde de nível superior, por especialidade, afectos aos Hospitais Centrais, 2007 a 2011

P. de saúde	Hospital Dr. Baptista de Sousa					Hospital Dr. Agostinho Neto				
	2007	2008	2009	2010	2011	2007	2008	2009	2010	2011
Psicólogo	4	4	3	3	4	4	4	5	5	5
Nutricionista	1	2	2	2	2	2	2	2	2	2
Odontologista	0	0	1	1	1	3	3	2	3	2
Sociólogo	1	1	0	0	0	0	0	0
Farmacêutico	1	1	1	...	1	1	1	2	2	2
Fisioterapeuta	4	4	4	4	4	1	1	3	3	3
Téc. Superior de Laboratório	6	7	4	4	5	4	5	5	5	6
Administrador	1	1	1	1	1	1	1	1	1	1
Assistente Social	0	0	0	0	2	0	0	3	3	3
Téc. Superior (out.)	0	0	1	5	5	0	0	1	2	8
Total	18	20	17	20	25	16	17	24	26	32

Fonte: Relatórios HC

Tabela 86: Técnicos de saúde por especialidade afectos aos hospitais centrais, 2007 a 2011

Técnicos	Hospital Dr. Baptista de Sousa					Hospital Dr. Agostinho Neto				
	2007	2008	2009	2010	2011	2007	2008	2009	2010	2011
Atendente	3	3	0	0	0	5	5	4	-	3
Téc. Adjunto de Farmácia	0	0	0	0	0	0	0	0	4	1
Téc. Profissional de Farmácia	0	0	0	0	0	1	1	1		
Téc. Adjunto de Laboratório	4	4	5	5	6	4	4	4	12	2
Téc. Profiss. de Laboratório	3	3	1	2	2	4	6	6		6
Téc. Auxiliar de Laboratório	1	1	1	1	1	0	0	1		1
Téc. Adjunto de Radiologia	11	11	11	10	10	5	5	5	5	7
Téc. Profis. de Radiologia	0	1	0	0	0	0	0	0	0	0
Téc. Auxiliar de Radiologia	2	2	2	2	2	4	4	4	4	4
Téc. Profis. de Fisioterapia	1	1	1	1	1	0	0	0	0	0
Técnico Social	0	1	2	2	2	2	2	1	0	0
Téc. Adjunto Fisioterapia	1	1	1	0		2	2	2	0	0
Enfermeiros	101	103	110	111	117	150	140	140	156	159
Auxiliar de enfermagem	0	0	3	3	3	1	1	1	3	0
Tec. Adj.. Banco Sangue	5	...	3
Tec. Adjun. Higiene e Epidemiologia	1	1	1
Tec. Adju. Estatística	1	...	3
Outros Técnicos	1	10	11
Total	127	131	155	137	144	178	170	177	195	201

Fonte: Relatórios HC

Tabela 87: Pessoal do Hospital Regional Santiago Norte, 2008 a 2011

Recursos Humanos	2008	2009	2010	2011
Clínico Geral	8	8	10	8
Cirurgião	2	2	2	2
Gineco-obstetra	1	3	3	3
Pediatra	2	3	3	3
Otorrinolaringologista	1	0	0	1
Oftalmologia	0	1	1	1
Urologista	0	0	0	1
Estomatologista	1	2	1	1
Técnico superior de optometria	0	0	0	1
Biólogo	1	1	0	0
Psicólogo	1	1	1	1
Nutricionista	0	0	1	1
Técnico de anestesia	2	2	2	2
Enfermeiro	22	27	27	31
Enfermeiro obstetra	1	1	1	1
Atendente de enfermagem	0	4	0	4
Auxiliar de enfermagem	4	4	4	2
Téc. Adjunto de fisioterapia	1	1	1	1
Técnico Superior de Farmácia	1	1	2	2
Técnico-adjunto de Farmácia	1	0	0	0
Téc. Aux. Farmácia	1	2	2	2
Téc. Superior Laboratório	1	1	1	3
Téc. Adjunto de Laboratório	1	1	2	2
Téc. Aux. de Laboratório	1	1	1	1
Téc. Superior de Radiologia	0	0	0	3
Téc. Adjunto de Radiologia	1	1	1	0
Téc. Aux. Radiologia	1	1	1	2
Téc. Profissional de manutenção	0	0	3	2
Téc. Aux. de manutenção	0	1	1	1
Agentes Sanitários	1	0	0	0
Administrador hospitalar	1	1	1	1
Auxiliar Administrativo	6	6	5	9
Assistente administrativo	0	0	1	0
Escriturário/dactilógrafo	0	0	0	0
Rececionista	1	1	1	1
Ficheiro	3	5	4	0
Condutor	5	5	5	5
Ajudantes serviços gerais	26	34	42	52
Guarda-nocturno	3	3	0	4
Cozinheira/copeira	3	3	0	0
Porteiro	1	1	1	4
Lavadeira	3	3	0	0
Jardineiro	3	3	0	0
Total	111	134	131	158
SVEI/DNS/MS				

Tabela 88: Pessoal das delegacias de saúde, 2011

	Ribeira Grande	Paúl	Porto Novo	S. Vicente	S. Nicolau	Sal	Boa vista	Maio	Praia	S. Domingos	Sta Cruz	Santa Catarina	S. Miguel	Tarrafal	S. Filipe	Mosteiros	Brava	Total
Médico Saúde Pública	0	0	0	1	0	0	0	0	0	0	0	0	0	0	0	0	0	1
Médicos C. Geral	5	1	5	13	3	7	2	2	24	2	4	7	5	4	5	1	2	92
Medicina interna	0	0	0	0	0	1	0	0	0	0	0	0	0	0	1	0	0	2
Pediatra	0	0	0	0	0	1	0	0	0	0	0	0	0	0	1	0	0	2
Ginecologista	1	0	0	1	0	0	0	0	2	0	0	0	0	0	1	0	0	5
Gineco-obstetra	0	0	0	0	0	0	0	0	0	0	0	0	0	0	0	0	0	0
Cirurgião	1	0	0	0	0	1	0	0	0	0	0	0	0	0	1	0	0	3
Cirurgião dentista	0	0	0	1	0	0	0	0	0	0	0	0	0	0	0	0	0	1
Dermatologista	0	0	0	0	0	0	0	0	0	0	0	0	0	0	0	0	0	0
Odontologista	1	0	0	0	0	0	0	0	2	0	0	1	1	1	2	0	0	8
Oftalmologista	0	0	0	0	0	1	0	0	0	0	0	0	0	0	0	0	0	1
Nutricionista	1	0	1	1	0	1	0	0	3	0	0	0	0	0	1	0	0	8
Psicólogo	2	0	1	4	0	2	0	0	3	0	1	1	0	0	1	0	0	15
Enfermeiros	36	6	11	24	20	17	7	8	27	8	18	17	6	12	18	6	6	247
Enfermeiros obstetras	0	1	1	0	0	0	1	0	2	0	2	1	1	1	1	0	1	12
Enfermeiro saúde pública	0	0	1	0	0	0	0	0	0	0	0	1	0	1	0	0	0	3
Auxiliar de enfermagem	0	0	0	0	0	4	0	0	0	0	0	1	0	0	0	0	0	5
Auxiliar Saúde Reprodutiva	0	0	2	5	2	2	1	2	8	0	3	5	1	0	0	1	1	33
Técnico de Anestesia	1	0	0	0	0	0	0	0	0	0	0	0	0	0	0	0	0	1
Técnico de Prótese	0	0	0	1	0	1	0	0	0	0	0	0	0	0	0	0	0	2
Técnico prof. de Fisioterapia	0	0	0	0	0	1	0	0	2	0	0	0	0	0	0	0	0	3
Técnico de Higiene e Epidem	0	0	0	2	0	0	0	0	3	0	0	0	0	0	0	0	0	5
Técnico de Estatística	0	0	0	1	0	1	0	0	0	0	0	0	0	1	0	0	0	3
Técnico Auxiliar Entomologia	0	0	0	0	0	0	0	0	1	0	0	0	1	0	0	0	0	2
Técnico de Laboratório	3	0	1	4	0	1	1	1	1	0	1	0	0	0	1	0	0	14
Técnico Aux. Laboratório	0	0	0	0	0	1	0	0	2	0	0	0	0	0	1	0	2	6
Técnico Prof. Laboratório	0	0	0	0	1	0	0	0	1	0	0	0	0	1	0	0	0	3

Continua

Tabela 88 A: Pessoal das delegacias de saúde, 2011 (continuação)

	Ribeira Grande	Paúl	Porto Novo	S. Vicente	S.Nicolau	Sal	Boa vista	Maio	Praia	S. Domingos	Sta Cruz	Santa Catarina	S.Miguel	Tarfal	S. Filipe	Mosteiros	Brava	Total
Técnico aux. Farmácia	2	0	2	4	3	1	3	1	10	1	3	4	1	1		1	1	38
Técnico de Radiologia	2	0	0	0	0	0	0	0	0	0	0	0	0	0	0	0	0	2
Aux. de Radiologia	0	0	0	0	0	1	1	0	0	0	0	0	0	0	0	0	0	2
Assistente social	0	0	0	1	0	0	0	0	0	0	0	0	0	0	0	0	0	1
Agente Sanitário	12	2	21	5	15	3	7	6	36	11	15	16	11	14	0	4	2	181
Agente de Paludismo	0	0	5	0	1	2	1	4	14	5	14	4	0	5	0	0	0	55
Agente de luta antivectorial	0	0	0	0	0	0	0	0	0	0	0	7	6	0	0	0	0	13
Administrador hospitalar	1	1	0	0	1	1	0	0	0	0	0	0	0	0	0	0	1	5
Administrador de saúde	0	0	0	1	0	0	1	1	1	0	1	1	0	0	1	1	0	8
Oficial Administrativo	0	0	0	1	0	1	0	0	0	1	0	0	0	0	0	0	0	3
Auxiliar Administrativo	12	0	1	3	2	5	2	0	5	1	6	2	2	3	4	1	0	49
Assistente administrativo	0	0	1	0	0	0	0	1	7	0	0	2	0	0	0	0	0	11
Técnico de contabilidade	0	0	1	0	0	0	0	0	0	0	0	0	1	1	0	0	0	3
Tecnico informático	0	0	0	0	0	0	0	0	1	0	0	0	0	0	0	0	0	1
Escrit/dactilógrafo	0	0	0	2	0	0	0	0	5	0	0	0	0	1	0	0	0	8
Ficheiro	0	0	2	0	0	5	1	0	0	0	0	3	0	4	0	2	0	17
Recepcionista	0	0	0	8	0	1	0	0	0	0	0	0	0	0	0	0	0	9
Telefonista	0	0	0	0	1	0	0	0	1	0	0	0	0	0	0	0	0	2
Electricista	0	0	0	0	0	0	0	0	1	0	0	0	0	0	0	0	0	1
Condutores	2	1	2	3	2	2	1	1	4	1	3	4	2	3	0	2	1	34
Ajudante de serviço geral	31	3	8	15	13	19	7	8	15	4	11	14	3	9	0	6	4	170
Auxiliar de limpeza	0	2	0	2	4	0	0	0	0	0	0	0	0	0	0	4	1	13
Porteiro	0	0	0	1	0	0	1	0	3	0	0	0	0	0	0	0	0	5
Guarda	2	0	5	14	4	2	2	2	6	2	4	6	2	5	0	0	0	56
Cozinheira	2	0	1	1	0	2	0	0	0	0	1	0	0	0	0	0	0	7
Copeira	2	0	0	0	0	0	0	0	0	0	0	0	0	0	0	0	0	2
Lavadeira	0	0	1	1	0	2	1	0	0	1	1	0	1	2	0	0	0	10
Total	119	17	73	120	72	89	40	37	174	37	87	74	44	69	39	29	22	1142
SVEI/DNS/MS																		

Tabela 89: Razão de Médicos, Farmacêuticos e Enfermeiros (*) por habitante e por concelho, 2011

(/10.000)

Concelhos	População	Médicos N.º	Razão Médico/Hab.	Farmacêuticos N.º	Razão Farmac/Hab	Enfermeiros N.º	Razão Enferm/Hab
Ribeira Grande	18.532	7	3,8	0	0,0	36	19,4
Paúl	6.809	1	1,5	0	0,0	7	10,3
Porto Novo	17.931	5	2,8	0	0,0	13	7,3
São Vicente	77.389	85	11,0	3	0,4	141	18,2
Ribeira Brava	7.515	2	2,7	0	0,0	11	14,6
Tarrafal SNicolau	5.257	1	1,9	0	0,0	9	17,1
Sal	27.534	11	4,0	0	0,0	17	6,2
Boavista	10.226	2	2,0	0	0,0	8	7,8
Maio	6.952	2	2,9	0	0,0	8	11,5
Praia	136.237	110	8,1	15	1,1	186	13,7
Ribeira Grande de Santiago	8.363	1	1,2	0	0,0	2	2,4
São Domingos	13.902	2	1,4	0	0,0	8	5,8
Santa Cruz	26.654	3	1,1	0	0,0	15	5,6
S. Lourenço dos Órgãos	7.344	1	1,4	0	0,0	5	6,8
Sta. Catarina Stgo	43.741	26	5,9	2	0,5	46	10,5
S. Salvador do Mundo	8.689	1	1,2	0	0,0	5	5,8
São Miguel	15.481	5	3,2	0	0,0	7	4,5
Tarrafal Santiago	18.559	4	2,2	0	0,0	14	7,5
São Filipe	22.035	9	4,1	0	0,0	23	10,4
Santa Catarina do Fogo	5.316	1	1,9	0	0,0	2	3,8
Mosteiros	9.512	1	1,1	0	0,0	6	6,3
Brava	5.951	2	3,4	0	0,0	7	11,8
CABO VERDE	499.929	292	5,8	20	0,4	543	10,9

(*) Só Pessoal em efectividade de serviço no Sector Público de Saúde.(MS, ARFA, Emprofac)
 Fonte: SVEI/DNS/MS; RGP/INE

Tabela 90: Farmacêuticos por Concelho, 2011

Concelho	N.º de Farmacêuticos		
	Total	S. Público	S. Privado
CABO VERDE	61	20	41
Rib. Grande S.Ant.	1	0	1
Paul	0	0	0
Porto Novo	2	0	2
S. Vicente	10	3	7
Ribeira Brava	1	0	1
Tarrafal SN	1	0	1
Sal	3	0	3
Boavista	1	0	1
Maio	1	0	1
Praia	31	15	16
Rib. Grande Stgo	0	0	0
S. Domingos	0	0	0
Santa Cruz	1	0	1
S. Catarina Stgo	5	2	3
S .Miguel	1	0	1
Tarrafal Stgo	2	0	2
S. Filipe	1	0	1
Sta. Catarina Fogo	0	0	0
Mosteiros	0	0	0
Brava	0	0	0

Fonte: DGFMM/S

Tabela 91: Evolução do Número de Farmacêuticos por Concelhos, 2007 – 2011

Concelho	N.º de Farmacêuticos				
	2007	2008	2009	2010	2011
CABO VERDE	36	38	50	61	61
Rib. Grande S.Ant.	1	1	1	1	1
Paul	0	0	0	0	0
Porto Novo	0	1	2	2	2
S. Vicente	9	9	8	10	10
Ribeira Brava	0	0	1	1	1
Tarrafal SN	0	0	1	1	1
Sal	2	2	3	4	3
Boavista	0	0	1	1	1
Maio	0	0	0	0	1
Praia	20	21	24	32	31
Rib. Grande Stgo	0	0	0	0	0
S. Domingos	1	1	1	0	0
Santa Cruz	1	1	1	1	1
S. Catarina Stgo	1	1	4	5	5
S .Miguel	0	0	0	1	1
Tarrafal Stgo	1	1	2	1	2
S. Filipe	0	0	1	1	1
Sta. Catarina Fogo	0	0	0	0	0
Mosteiros	0	0	0	0	0
Brava	0	0	0	0	0

Fonte: DGFMM/S

Tabela 92: Assistência Técnica por Nacionalidade, 2011

Especialidades	N.º Cooperantes			
	Cubanos	Chineses	Egipcios	Total
Medicina Geral Integral	2	0	0	2
Anatomia Patológica	2	0	0	2
Anestesiologia	2	1	0	3
Cardiologia	0	0	1	1
Cirurgia Geral	1	3	1	5
Gineco-Obstetrícia	4	2	0	6
Oncologia	1	0	0	1
Pediatria	4	0	0	4
Psiquiatria	1	0	0	1
Radiologia	5	0	0	5
Orto-Traumatologia	2	0	0	2
Neonatalogia	2	0	0	2
Maxilo-facial	2	0	0	2
Acupuntura	0	1	0	1
Dermatologia	1	0	0	1
Saude pública	1	0	0	1
Total de médicos	30	7	2	39
Enfermeira Anestesista	4	0	0	4
Técnico Anestesista	2	0	0	2
Técnico de Laboratório	2	0	0	2
Higiene e epidemiologia	1	0	0	1
Intérprete	0	1	0	1
Total geral	39	8	2	49

Fonte: SVEI/DNS/MS

b) Infra-estrutura de saúde

Tabela 93: Número de camas por estrutura sanitária, 2007 – 2011

Concelhos	Estruturas Sanitárias	Nº de Camas				
		2007	2008	2009	2010	2011
	Hospitais Centrais	565	545	553	540	561
Praia	Praia	346	326	334	317	342
S. Vicente	S. Vicente	219	219	219	223	219
	Hospitais Regionais	178	216	194	208	201
Ribeira Grande	R.ª Grande	60	68	53	67	66
Santa Catarina	Santiago Norte	67	97	90	90	91
S. Filipe	S. Filipe	51	51	51	51	44
	Centros de Saúde	259	251	266	287	319
Paul	Paul	16	16	14	14	14
Porto Novo	Porto Novo	28	28	26	28	28
Ribeira Brava S. Nicolau	Vila Ribeira Brava	27	22	22	22	24
Tarrafal S. Nicolau	Tarrafal S. Nicolau	25	26	26	26	30
Sal	Espargos	26	27	29	29	40
Boavista	Sal Rei	10	10	26	31	30
Maio	Maio	12	12	12	12	24
Tarrafal	Tarrafal	28	29	29	22	26
S. Miguel	Calheta	13	19	19	19	19
Ribeira Grande Santiago	Cidade Velha	0	0	0	0	0
Santa Cruz	Pedra Badejo	37	20*	20	27	27
S. Lourenço dos Órgãos	Órgãos	0	0	0	0	0
S. Domingos	S. Domingos	14	18	18	17	17
S. Salvador do Mundo	Picos	0	0	0	0	0
Santa Catarina do Fogo	Cova Figueira	0	0	0	0	0
Mosteiros	Mosteiros	6	7	7	27	27
Brava	Vila Nova Sintra	17	17	18	13	13
Cabo Verde	-----	1.002	1.012	1.013	1.035	1.081

* O Centro de Saúde de Santa Cruz esteve a funcionar numa casa alugada sem muitas condições daí a diminuição do número de camas em 2008

Tabela 94: Estruturas Sanitárias por delegacia de saúde, 2011

Estruturas	Ribeira Grande	Paul	Porto Novo	S. Vicente	S. Nicolau	Sal	Boavista	Maio	Praia	S. Domingos	Sta Cruz	Santa Catarina	S. Miguel	Tarrafal	Mosteiros	S. Filipe	Brava	Total
Hospital Central	0	0	0	1	0	0	0	0	1	0	0	0	0	0	0	0	0	2
Hospital Regional	1	0	0	0	0	0	0	0	0	0	0	1	0	0	0	1	0	3
Centro de Saúde	0	1	1	5	2	2	1	1	7	1	2	2	1	1	1	1	1	30
Centro Saúde Reprodutiva	1	0	0	1	0	0	0	0	1	0	0	1	0	0	0	1	0	5
Centro Terapia Ocupacional	0	0	0	1	0	0	0	0	0	0	0	0	0	0	0	0	0	1
Centro de Saúde Mental	1	0	0	0	0	0	0	0	0	0	0	0	0	0	0	0	0	1
Posto Sanitário	5	2	4	0	3	0	1	2	2	1	3	4	1	2	0	2	2	34
Unid. Sanitária de Base	8	4	15	3	10	2	5	3	9	10	9	9	6	7	4	6	2	113
Sede própria de delegacia	0	0	0	1	0	0	0	0	1	0	0	0	0	0	0	0	0	2
Total	14	7	20	12	15	4	7	6	21	12	14	17	8	10	5	11	5	191

Fonte: SVEI/DNS/MS /Relatórios das Delegacias de Saúde

Tabela 95: Locais dos estabelecimentos de saúde, 2011

Delegacia de Saúde	Hospital Central	Hospital Regional	Centro de Saúde	C. S. Reprodutiva	Posto Sanitário	Unidade Sanitária de Base
Ribeira Grande		Hospital Regional Dr. João Morais - Ribeira Grande		Ribeira Grande	1. Ponta do Sol 2. Chã de Igreja 3. Fajã de Matos 4. Chã de Pedras 5. Garça	1. Boca Ambas Ribeiras 2. Figueiras 3. Ribeira Alta 4. Marrador 5. Corda 6. Lagoa 7. Lombo Branco 8. Pinhão
Paul			1. Vila das Pombas		1. Pontinha Janela 2. Chã de João Vaz	1. Fajã de Janela 2. Santa Isabel 3. Pico da Cruz 4. Figueiral
Porto Novo			Porto Novo		1. Chã Orgueiro - Alto Mira 2. Rib. da Cruz 3. Tarrafal Mte Trig 4. Chã de Morte – Rib.das Patas	1. Ribeira Fria 2. Ribeira dos Bodes 3. Manuel Lopes 4. Lajedos 5. Círio – Rib. das Patas 6. Lagoa – Rib. das Patas 7. Dominguinhas 8. Ribeira da Cruz 9. Chã de Norte 10. Aldeia Norte 11. Chã Queimado 12. Pascoal Alves 13. Chã de Parede 14. Monte trigo 15. Planalto Leste
S.Vicente	Hospital Central Dr. Baptista de Sousa - Mindelo		1.Sede Delegacia 2.Mte Sossego 3.Fonte Inês 4.Chã de Alecrim 5.Ribeirinha 6.Ribeira Craquinha 7.C. Terapia Ocupacional	Bela Vista		1. Salamansa 2. S. Pedro 3.Calhau
S.Nicolau			1. Vila Rra Brava 2. Tarrafal		1. Fajã 2. Praia Branca 3. Juncalinho	1. Queimadas 2. Cachaço 3. Morro Brás 4. Ribeira Prata 5. Carriçal 6. Preguiça 7. Hortelã 8. Covoadá 9. Talho 10. Estância Brás
Sal			1. Espargos 2. S. Maria			1. Pedra de Lume 2. Palmeira
Boavista			1 Sal-Rei		1. S.João Baptista	1. Rabil 2. Estância de Baixo 3. Povoação Velha 4. João Galego 5. Bofareira

Tabela 95 A: Locais dos estabelecimentos de saúde, 2011 (continuação)

Delegacia de Saúde	Hospital Central	Hospital Regional	Centro de Saúde	C. S. Reprodutiva	Posto Sanitário	Unidade Sanitária de Base
Maio			1. Vila do Porto Inglês		1. Pedro Vaz 2. Calheta	1. Morrinho 2. Barreiro 3. Figueira da Horta
Tarrafal			1. Vila do Tarrafal		1. Chão bom 2. Chã de Junco	1. Trás os Montes 2. Achada Longueira 3. Ribeira das Pratas 4. Serra Malagueta 5. Achada Tenda 6. Mato Mendes 7. Achada Meio 8. Milho Branco
S. Catarina		Hospital Regional Santiago Norte – Achada Falcão	1. Picos 2. Assomada	1. Assomada	1. Rra da Barca 2. Chã de Tanque 3. Achada Lém 4. Telhal	1. Faveta 2. Ribeirão Manuel 3. Rincão 4. Figueira das Naus 5. Mato Gêgê 6. Pau Verde 7. Saltos Acima 8. João Dias 9. Picos Acima 10. Palha Carga
São Miguel			1. Calheta		1. Achada Monte	1. Pilão Cão 2. Flamengos 3. Principal 4. Igreja S. Miguel 5. Ribeireta 6. Espinho Branco
Santa Cruz			1. Achada Fátima 2. Órgãos		1. Cancelo 2. Achada Fazenda 3. Chã da Silva	1. Serelho 2. Ribeirão Boi 3. Achada Ponta 4. Renque Purga 5. Boca Larga 6. Monte Negro 8. Saltos Abaixo 9. Pico de Antónia
S. Domingos			1. S. Domingos		1. Milho Branco	1. Ribeirão Chiqueiro 2. Rui Vaz 3. Fontes Almeida 4. Cancelo 5. Praia Baixo 6. Vale da Custa 7. Baía 8. Banana 9. Loura 10. Agua de Gato
Praia	Hospital Central Dr. Agostinho Neto - Praia		1. Achadinha 2. Ach. Sto António 3. Cidade Velha 4. Ponta de Água 5. Trindade 6. Tira Chapéu 7. Ach. Grande Trás	1. Fazenda	1. S. Pedro Latada 2. S. João Baptista	1. S. Francisco 2. S. Martinho 3. Porto Mosquito 4. Pico Leão 5. Santana 6. Achada Mato 7. Pensamento 8. Belém 9. S. Tomé

Tabela 95 B: Locais dos estabelecimentos de saúde, 2011 (continuação)

Delegacia de Saúde	Hospital Central	Hospital Regional	Centro de Saúde	C. S. Reprodutiva	Posto Sanitário	Unidade Sanitária de Base
Mosteiros			1. Vila dos Mosteiros			1. Achada Grande 2. Ribeira do Ilhéu 3. Relvas 4. Feijoal
São Filipe		1 S. Filipe	1. Cova Figueira	1. S. Filipe	1. Ponta Verde 2. Curral Grande	1. Achada Furna 2. Campanas Baixo 3. Patim 4. Chã das Caldeiras 5. Monte Grande 6. Campanas Cima
Brava			1. Nova Sintra		1. N ^a Sra Monte 2. Furna	1. Cachaço 2. Tantum

Fonte: SVEI/DNS/MS

Tabela 96: Unidades de Saúde Privadas por concelho, 2011

Concelhos	Consultório Médico	Odonto/ Estomat./ Cirurg. Dent	Lab. Análises Clínicas	Centros Fisioterapia	Posto de Enfermagem
Ribeira Grande	2	1	1	0	1
Paul	0	1	0	0	0
Porto Novo	1	2	0	1	0
São Vicente	21	13	4	0	0
Ribeira Brava S. Nicolau	1	1	0	0	0
Tarrafal de S.Nicolau	0	0	0	0	0
Sal	1	3	1	0	0
Boavista	2	2	0	0	0
Maio	1	1	0	0	0
Praia	32	15	8	6	2
Ribeira Grande Santiago	0	0	0	0	0
São Domingos	0	0	0	0	0
Santa Cruz	1	1	0	0	0
S. Lourenço dos Órgãos	0	0	0	0	0
Santa Catarina	3	3	1	0	1
S. Salvador do Mundo	0	0	0	0	0
São Miguel	0	0	0	0	0
Tarrafal	0	1	0	0	0
Mosteiros	0	0	0	0	0
São Filipe	2	3	1	0	1
Santa Catarina do Fogo	0	0	0	0	0
Brava	0	0	0	0	0
Cabo Verde	67	47	16	7	5

Fonte: Relatórios das Delegacias de Saúde

c) Assistência Farmacêutica

Tabela 97: Postos de Venda de Medicamentos, Farmácias públicas e privadas, 2011

Concelho	Postos de Venda	Farmácias Públicas	Farmácias Privadas
Rib. Grande S.Ant.	0	1	1
Paul	1	1	0
Porto Novo	0	1	2
S. Vicente	0	6	6
Ribeira Brava	0	1	1
Tarrafal S.Nicolau	0	1	1
Sal	0	1	3
Boavista	0	1	1
Maio	1	1	1
Praia	0	7	9
Rib. Grande Santg.	0	1	0
S. Domingos	0	1	1
S. Lourenço Órgãos	1	0	0
Sta Cruz	0	1	1
Sta Catarina Santg.	1	2	3
S. Salvador do Mundo	0	1	0
S. Miguel	0	1	1
Tarrafal Santg.	1	1	2
Mosteiros	1	1	0
Sta Catarina Fogo	0	1	0
S. Filipe	0	1	1
Brava	1	1	0
Total	7	33	34
Fonte: Direcção Geral da Farmácia e Medicamento			

Tabela 98: Medicamentos – Despesa pública por concelho de 2007- 2011 (exclui HC's e HRSN)

(1.000 ECV)

Concelhos	2007	2008	2009	2010	2011
Ribeira Grande	16.096,9	35.858,7	13.832,9	13.512,9	19.201,6
Paúl	2.987,2	3.754,0	4.280,1	4.725,3	4.406,6
Porto Novo	12.322,7	9.100,3	12.335,7	10.798,82	12.592,9
S.Vicente	28.398,0	41.349,0	45.147,7	60.412,8	40.664,7
Ribeira Brava S.Nicolau	8.117,1	5.625,5	6.663,0	5.241,0	5.455,9
Tarrafal S.Nicolau,	3.938,4	4.113,1	4.754,0	3.912,8	4.787,5
Sal	7.815,9	7.603,6	9.205,1	10.355,9	9.343,5
Boavista	4.603,1	5.081,2	6.449,9	6.780,6	6.138,8
Maio	3.695,8	2.757,0	3.568,6	7.142,9	6.254,5
Praia	31.938,1	29.630,04	38.067,0	67.137,1	44.009,8
Rib. Grande Santiago	1.707,8	1.883,27	1.735,3	1.928,2	2.381,4
S. Domingos	4.375,2	4.064,88	3.643,3	4.108,7	5.793,7
Santa Cruz	8.413,9	8.464,4	13.042,8	10.755,4	12.164,0
Órgãos	1.686,7	1.441,02	2.676,7	3.117,7	4.766,9
Santa Catarina	12.199,9	19.739,1	25.344,1	31.789,5	7.368,0
Picos	2.835,0	4.139,51	3.882,8	4.703,6	5.120,0
S. Miguel	1.998,4	2.350,31	2.506,0	2.868,8	4.677,9
Tarrafal	5.442,2	4.095,87	4.890,0	5.503,8	5.904,7
Mosteiros	3.218,3	4.547,2	4.191,1	6.478,2	7.328,6
S.Filipe	12.508,8	11.938,3	16.444,4	16.079,4	15.818,7
Sta. Catarina Fogo	1.287,5	1.377,5	1.039,8	2.473,2	2.130,1
Brava	3.684,5	3.749,9	8.195,5	4.537,0	4.182,9
Total	179.271,6	212.680,0	231.896,0	284.363,3	230.492,9

Fonte: DGFMS/MS

Tabela 99: Medicamentos – Despesa pública por concelho de 2007 - 2011 (percentagens)

Concelhos	% Pop 2011	2007	2008	2009	2010	2011
Ribeira Grande	3,7	9,0	16,9	6,0	4,8	8,3
Paúl	1,4	1,7	1,8	1,8	1,7	1,9
Porto Novo	3,6	6,9	4,3	5,3	3,8	5,5
S.Vicente	15,5	15,8	19,4	19,5	21,3	17,6
Ribeira Brava S.Nicolau	1,5	4,5	2,6	2,9	1,8	2,4
Tarrafal S.Nicolau,	1,1	2,2	1,9	2,1	1,4	2,1
Sal	5,5	4,4	3,6	4,0	3,6	4,1
Boavista	2,0	2,6	2,4	2,8	2,4	2,7
Maio	1,4	2,1	1,3	1,5	2,5	2,7
Praia	27,3	17,8	13,9	16,4	23,6	19,1
Rib. Grande Santiago	1,7	1,0	0,9	0,7	0,7	1,0
S. Domingos	2,8	2,4	1,9	1,6	1,4	2,5
Santa Cruz	5,3	4,7	4,0	5,6	3,8	5,3
S. Lourenço dos Órgãos	1,5	0,9	0,7	1,2	1,1	2,1
Sta Catarina Santiago	8,7	6,8	9,3	10,9	11,2	3,2
S. Salvador do Mundo	1,7	1,6	1,9	1,7	1,7	2,2
S. Miguel	3,1	1,1	1,1	1,1	1,0	2,0
Tarrafal	3,7	3,0	1,9	2,1	1,9	2,6
Mosteiros	1,9	1,8	2,1	1,8	2,3	3,2
S.Filipe	4,4	7,0	5,6	7,1	5,7	6,9
Sta. Catarina Fogo	1,1	0,7	0,6	0,4	0,9	0,9
Brava	1,2	2,1	1,8	3,5	1,6	1,8
Total	100,0	100,0	100,0	100,0	100,0	100,0

Fonte: DGFMM/MS

Tabela 100: Medicamentos – Despesas dos hospitais centrais e delegacias de saúde de 2007 a 2011

(1.000 ECV)

	2007	2008	2009	2010	2011*
Hospital Dr. Agostinho Neto (Praia)	162.635,9	150.720,9	169.343,4	193.923,1	94.089,0
Hospital Dr. Baptista de Sousa (Mindelo)	65.197,4	67.941,2	78.527,4	74.101,0	57.995,7
<i>Sub-Total</i>	<i>227.833,3</i>	<i>218.662,1</i>	<i>247.870,8</i>	<i>268.024,1</i>	<i>152.084,7</i>
<i>Percentagem</i>	<i>56,0 %</i>	<i>53,3 %</i>	<i>51,7 %</i>	<i>48,5 %</i>	<i>36,3 %</i>
Delegacias de Saúde / Hosp. Regionais	179.271,4	191.270,4	231.895,9	284.363,3	267.352,7
<i>Percentagem</i>	<i>44,0 %</i>	<i>46,7 %</i>	<i>48,3 %</i>	<i>51,5 %</i>	<i>63,7 %</i>
Total	407.104,7	409.932,5	479.766,7	552.387,4	419.437,4

Fonte: DGFM/MS

(*) Para 2011 as despesas dos hospitais centrais foram calculadas a partir das informações dos fornecedores e não da DGFM

Gráfico 51 – Evolução das despesas em medicamentos dos hospitais centrais e delegacias de saúde – 2007 a 2011



Tabela 101: Medicamentos – Despesas por tipo de Estrutura de Saúde de 2007 – 2011 (1000 ECV).

Estruturas	2007	2008	2009	2010	2011
Hospitais Centrais	227.833,3	218.662,1	247.870,8	268.024,1	152.084,7
Hospitais Regionais	37.695,3	39.011,4	48.944,8	51.751,6	69.754,4
Centros de Saúde	97.876,6	104.208,3	136.977,8	183.582,4	146.872,0
Postos Sanitários	6.858,9	5.336,3	4.536,9	5.202,5	6.005,8
U.S.B.	2.580,5	2.264,8	2.150,6	1.877,8	2.135,5
Farmácias Públicas	34.260,1	40.449,6	39.285,9	41.949,0	42.585,1
Total	407.104,7	409.932,5	479.766,7	552.387,4	419.437,4

Fonte: DGF/MS

(*) Para 2011 as despesas dos hospitais centrais foram calculadas a partir das informações dos fornecedores e não da DGF/MS

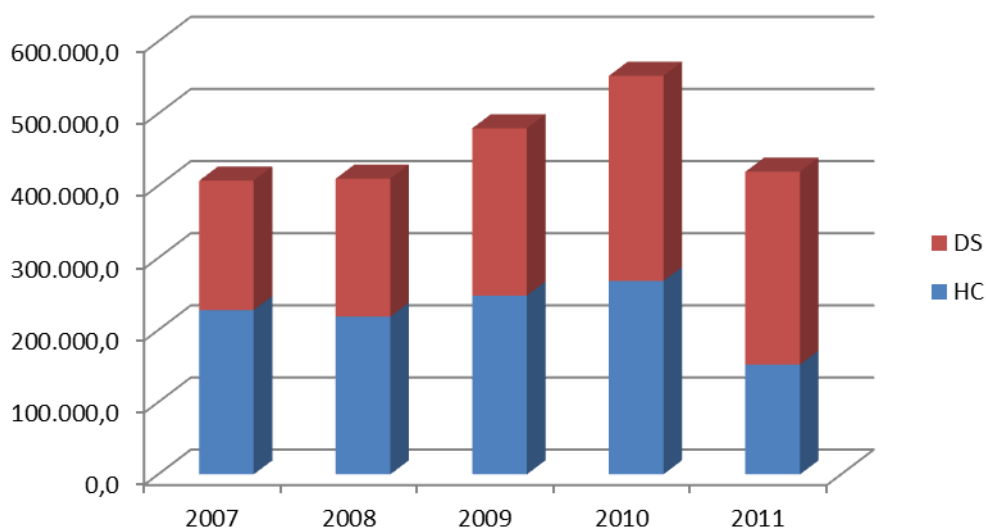
Tabela 102: Medicamentos – Despesas por tipo de Estrutura de Saúde de 2007 – 2011 (Percentagem relativa).

Estruturas	2007	2008	2009	2010	2011
Hospitais Centrais	56,0	53,3	51,7	48,5	36,3
Hospitais Regionais	9,3	9,5	10,2	9,4	16,6
Centros de Saúde	24,0	25,4	28,6	33,2	35,0
Postos Sanitários	1,7	1,3	0,9	0,9	1,4
Unidades Sanitárias de Base	0,6	0,6	0,4	0,4	0,5
Farmácias Públicas	8,4	9,9	8,2	7,6	10,2
TOTAL	100	100	100	100	100

Fonte: DGF/MS

Tabela 103: Distribuição das Vendas de Medicamentos, pela Emprofac, por tipo de provedor de saúde de 2007 a 2011 – 1.000 ECV.

Provedores	2007		2008		2009		2010		2011	
	Vendas	%	Vendas	%	Vendas	%	Vendas	%	Vendas	%
Sector público	284.309,6	23,1	300.918,2	23,6	382.763,8	28,1	343.330,9	25,6	335.347,2	24,7
Sector Privado	946.127,7	76,9	973.896,9	76,4	979.546,7	71,9	999.285,6	74,4	1.020.940,0	75,3
Total	1.230.436,8	100,0	1.274.815,1	100,0	1.362.310,5	100,0	1.342.616,5	100,0	1.356.287,2	100,0

Fonte: EMPROFAC, Relatório de Contas 2011

Tabela 104: Distribuição das Vendas de Medicamento pela Emprofac, por estrutura de saúde, 2007 a 2011 (1.000 ECV).

Designação	2007	%	2008	%	2009	%	2010	%	2011	%
Depósito Central Medicamentos	74.833,9	6,1	92.234,4	7,2	160.607,0	11,8	133.867,8	10,0	138.159,5	10,2
Direcção Reg. Farmácia	41.618,5	3,4	40.746,7	3,2	59.518,2	4,4	56.679,5	4,2	51.834,0	3,8
Hospital Agostinho Neto	104.505,8	8,5	100.243,1	7,9	106.426,7	7,8	102.054,0	7,6	91.765,4	6,8
Hospital Baptista de Sousa	63.350,9	5,2	67.693,9	5,3	56.211,8	4,1	48.292,2	3,6	50.324,7	3,7
Farmácias Sotavento	501.761,5	40,8	494.308,0	38,8	522.833,3	38,4	519.292,9	38,7	552.772,8	40,8
Farmácias Barlavento	371.112,9	30,2	405.915,4	31,8	392.392,3	28,8	434.167,1	32,3	423.531,1	31,2
Postos Vendas Sotavento	48.093,7	3,9	50.453,6	4,0	41.344,6	3,0	20.053,1	1,5	7.572,8	0,6
Postos Vendas Barlavento	4.482,2	0,4	4.045,0	0,3	NA	NA	703,6	0,1	1.747,9	0,1
Outros Sotavento	12.041,6	1,0	9.885,6	0,8	12.448,6	0,9	13.193,6	1,0	20.058,4	1,5
Outros Barlavento	8.635,8	0,7	9.289,2	0,7	10.527,8	0,8	14.312,7	1,1	18.520,7	1,4
Total	1.230.436,8	100	1.274.814,9	100	1.362.310,3	100	1.342.616,5	100	1.356.287,2	100

Fonte: EMPROFAC, Relatório de Contas 2011

ANEXO I

Tabelas com indicadores dos Nascidos Vivos em 2010 e 2011

Número e percentual de nascidos vivos segundo o género por Concelho de residência da mãe – Cabo Verde 2010 - 2011

Concelho de residência da mãe/ nascidos vivos	feminino 2010		feminino 2011		masculino 2010		masculino 2011	
	Nº	%	Nº	%	Nº	%	Nº	%
RIBEIRA GRANDE	156	46,7	163	45,8	178	53,3	193	57,8
PAUL	59	50,0	49	52,1	59	50,0	45	38,1
PORTO NOVO	115	49,1	141	48,1	119	50,9	152	65,0
SÃO VICENTE	641	48,8	648	49,2	673	51,2	668	50,8
TARRAFAL DE SÃO NICOLAU	39	43,8	32	52,5	50	56,2	29	32,6
RIBEIRA BRAVA	48	47,1	55	51,4	54	52,9	52	51,0
SAL	314	47,4	315	47,5	349	52,6	348	52,5
BOA VISTA	58	47,5	66	52,8	64	52,5	59	48,4
MAIO	43	57,3	45	47,9	32	42,7	49	65,3
TARRAFAL	154	49,2	146	46,1	159	50,8	171	54,6
SANTA CATARINA	486	50,5	490	50,9	476	49,5	473	49,2
SÃO SALVADOR DO MUNDO	50	49,0	60	47,2	52	51,0	67	65,7
SANTA CRUZ	274	50,6	284	49,7	268	49,4	288	53,1
SÃO LOURENÇO DOS ÓRGÃOS	44	57,1	48	48,5	33	42,9	51	66,2
PRAIA	1498	47,0	1462	47,7	1686	53,0	1602	50,3
RIBEIRA GRANDE DE SANTIAGO	73	51,0	66	54,5	70	49,0	55	38,5
SÃO DOMINGOS	127	55,0	116	50,4	104	45,0	114	49,4
SÃO MIGUEL	104	49,5	115	47,3	106	50,5	128	61,0
MOSTEIROS	87	46,5	108	51,2	100	53,5	103	55,1
SÃO FILIPE	189	46,2	170	46,3	220	53,8	197	48,2
SANTA CATARINA DO FOGO	44	50,0	50	57,5	44	50,0	37	42,0
BRAVA	59	50,9	51	42,9	57	49,1	68	58,6
CABO VERDE	4.662	48,5	4.680	48,6	4.954	51,5	4.949	51,5

Fonte: Dados obtidos do Sistema de Informações de Nascidos Vivos - Ministério da Saúde de Cabo Verde - dados de 30/07/2012

Local do Parto por Concelho de residência da mãe – Cabo Verde 2010 - 2011

Concelho de residência da mãe/ Local do Parto	Domicilio 2010		Domicilio 2011		Hospital 2010		Hospital 2011		Centros de Saúde 2010		Centros de Saúde 2011	
	Nº	%	Nº	%	Nº	%	Nº	%	Nº	%	Nº	%
RIBEIRA GRANDE	4	1,20	1	0,28	322	96,41	297	83,43	8	2,40	56	15,73
PAUL	1	0,85	0	0,00	53	44,92	47	50,00	63	53,39	46	48,94
PORTO NOVO	1	0,43	2	0,68	113	48,29	151	51,54	119	50,85	136	46,42
SÃO VICENTE	11	0,84	5	0,38	1299	98,86	1309	99,47	1	0,08		0,00
TARRAFAL DE SÃO NICOLAU	2	2,25	0	0,00	32	35,96	17	27,87	55	61,80	44	72,13
RIBEIRA BRAVA	1	0,98	0	0,00	28	27,45	26	24,30	73	71,57	80	74,77
SAL	3	0,45	7	1,06	74	11,16	55	8,30	583	87,93	601	90,65
BOA VISTA	1	0,82	2	1,60	55	45,08	66	52,80	66	54,10	57	45,60
MAIO	1	1,33	2	2,13	21	28,00	33	35,11	53	70,67	59	62,77
TARRAFAL	1	0,32	3	0,95	140	44,73	127	40,06	170	54,31	186	58,68
SANTA CATARINA	30	3,12	20	2,08	923	95,95	938	97,40	2	0,21	2	0,21
SÃO SALVADOR DO MUNDO	2	1,96	2	1,57	99	97,06	125	98,43	1	0,98	0	0,00
SANTA CRUZ	2	0,37	3	0,52	249	45,94	232	40,56	286	52,77	333	58,22
SÃO LOURENÇO DOS ÓRGÃOS	1	1,30	0	0,00	68	88,31	91	91,92	6	7,79	8	8,08
PRAIA	27	0,85	22	0,72	3117	97,90	3024	98,69	17	0,53	9	0,29
RIBEIRA GRANDE DE SANTIAGO	0	0,00	0	0,00	142	99,30	120	99,17	0	0,00	0	0,00
SÃO DOMINGOS	4	1,73	5	2,17	196	84,85	195	84,78	27	11,69	28	12,17
SÃO MIGUEL	3	1,43	2	0,82	114	54,29	147	60,49	90	42,86	94	38,68
MOSTEIROS	2	1,07	6	2,84	52	27,81	76	36,02	131	70,05	129	61,14
SÃO FILIPE	5	1,22	1	0,27	404	98,78	363	98,91	0	0,00	3	0,82
SANTA CATARINA DO FOGO	1	1,14	1	1,15	67	76,14	61	70,11	20	22,73	25	28,74
BRAVA	3	2,59	1	0,84	22	18,97	15	12,61	91	78,45	103	86,55
CABO VERDE (*)	106	1,10	85	0,88	7591	78,94	7515	78,05	1862	19,36	1999	20,76

Fonte: Dados obtidos do Sistema de Informações de Nascidos Vivos - Ministério da Saúde de Cabo Verde - dados de 30/07/2012

(*) excluídos 57 registos sem informação

Taxa de evasão segundo o Concelho de residência da mãe – Cabo Verde 2010 - 2011

Concelho de residência da mãe/ Concelho do Parto	2010			2011		
	Total de Nascidos Vivos	Nº Partos fora do conselho de residência da mãe	Taxa de evasão % (*)	Total de Nascidos Vivos	Nº Partos fora do conselho de residência da mãe	Taxa de evasão % (*)
RIBEIRA GRANDE	334	97	29,04	356	37	10,39
PAUL	118	55	46,61	94	55	58,51
PORTO NOVO	234	117	50,00	293	151	51,54
SÃO VICENTE	1314	5	0,38	1316	4	0,30
TARRAFAL DE SÃO NICOLAU	89	37	41,57	61	18	29,51
RIBEIRA BRAVA	102	41	40,20	107	40	37,38
SAL	663	76	11,46	663	56	8,45
BOA VISTA	122	65	53,28	125	68	54,40
MAIO	75	22	29,33	94	33	35,11
TARRAFAL	313	145	46,33	317	129	40,69
SANTA CATARINA	962	52	5,41	963	43	4,47
SÃO SALVADOR DO MUNDO	102	102	100,00	127	127	100,00
SANTA CRUZ	542	252	46,49	572	237	41,43
SÃO LOURENÇO DOS ÓRGÃOS	77	74	96,10	99	99	100,00
PRAIA	3184	33	1,04	3064	25	0,82
RIBEIRA GRANDE DE SANTIAGO	143	143	100,00	121	121	100,00
SÃO DOMINGOS	231	199	86,15	230	199	86,52
SÃO MIGUEL	210	125	59,52	243	162	66,67
MOSTEIROS	187	42	22,46	211	75	35,55
SÃO FILIPE	409	22	5,38	367	21	5,72
SANTA CATARINA DO FOGO	88	69	78,41	87	65	74,71
BRAVA	116	22	18,97	119	14	11,76
CABO VERDE	9.616	1.795	18,67	9.629	1.779	18,48

Fonte: Dados obtidos do Sistema de Informações de Nascidos Vivos - Ministério da Saúde de Cabo Verde - dados de 30/07/2012

(*) proporção de nascidos vivos no ano, de mães residentes no Concelho, cujo partos ocorreram em outros Concelhos

Número e percentual de nascidos vivos prematuros por Concelho de residência da mãe – Cabo Verde 2010 - 2011

Concelho de residência da mãe/ nascidos vivos	Total de Nascidos Vivos 2010	prematuros 2010		Total de Nascidos Vivos 2011	prematuros 2011	
		Nº	%		Nº	%
RIBEIRA GRANDE	334	30	9,0	356	28	7,9
PAUL	118	11	9,3	94	9	9,6
PORTO NOVO	234	19	8,1	293	31	10,6
SÃO VICENTE	1314	119	9,1	1316	113	8,6
TARRAFAL DE SÃO NICOLAU	89	2	2,2	61	1	1,6
RIBEIRA BRAVA	102	6	5,9	107	6	5,6
SAL	663	58	8,7	663	45	6,8
BOA VISTA	122	12	9,8	125	11	8,8
MAIO	75	6	8,0	94	6	6,4
TARRAFAL	313	34	10,9	317	17	5,4
SANTA CATARINA	962	70	7,3	963	101	10,5
SÃO SALVADOR DO MUNDO	102	10	9,8	127	12	9,4
SANTA CRUZ	542	49	9,0	572	38	6,6
SÃO LOURENÇO DOS ÓRGÃOS	77	6	7,8	99	9	9,1
PRAIA	3184	160	5,0	3064	160	5,2
RIBEIRA GRANDE DE SANTIAGO	143	5	3,5	121	10	8,3
SÃO DOMINGOS	231	8	3,5	230	13	5,7
SÃO MIGUEL	210	15	7,1	243	15	6,2
MOSTEIROS	187	20	10,7	211	19	9,0
SÃO FILIPE	409	12	2,9	367	16	4,4
SANTA CATARINA DO FOGO	88	6	6,8	87	1	1,1
BRAVA	116	8	6,9	119	4	3,4
CABO VERDE	9.616	672	6,9	9.629	665	6,9

Fonte: Dados obtidos do Sistema de Informações de Nascidos Vivos - Ministério da Saúde de Cabo Verde - dados de 30/07/2012

prematuros: menor que 37 semanas de gestação

**Número e percentual de nascidos vivos de mães menores de 20 anos
por Concelho de residência da mãe – Cabo Verde 2010 - 2011**

Concelho de residência da mãe/ mães menores de 20 anos	mães 2010		mães 2011	
	Nº	%	Nº	%
RIBEIRA GRANDE	103	30,8	112	31,5
PAUL	38	32,2	17	18,1
PORTO NOVO	79	33,8	79	27,0
SÃO VICENTE	285	21,7	266	20,2
TARRAFAL DE SÃO NICOLAU	18	20,2	16	26,2
RIBEIRA BRAVA	19	18,6	20	18,7
SAL	137	20,7	117	17,6
BOA VISTA	20	16,4	15	12,0
MAIO	22	29,3	24	25,5
TARRAFAL	72	23,0	59	18,6
SANTA CATARINA	253	26,3	238	24,7
SÃO SALVADOR DO MUNDO	18	17,6	33	26,0
SANTA CRUZ	191	35,2	153	26,7
SÃO LOURENÇO DOS ÓRGÃOS	16	20,8	19	19,2
PRAIA	580	18,2	546	17,8
RIBEIRA GRANDE DE SANTIAGO	43	30,1	23	19,0
SÃO DOMINGOS	54	23,4	47	20,4
SÃO MIGUEL	64	30,5	76	31,3
MOSTEIROS	36	19,3	35	16,6
SÃO FILIPE	96	23,5	82	22,3
SANTA CATARINA DO FOGO	17	19,3	22	25,3
BRAVA	27	23,3	17	14,3
CABO VERDE	2.188	22,8	2.016	20,9

Fonte: Dados obtidos do Sistema de Informações de Nascidos Vivos - Ministério da Saúde de Cabo Verde - dados de 30/07/2012

Número de Partos anteriores por Concelho de residência da mãe – Cabo Verde 2010 - 2011

Concelho de residência da mãe/ Número de partos anteriores	Nenhum filho 2010		Nenhum filho 2011		1 a 2 filhos 2010		1 a 2 filhos 2011		Mais de 2 filhos 2010		Mais de 2 filhos 2011	
	Nº	%	Nº	%	Nº	%	Nº	%	Nº	%	Nº	%
RIBEIRA GRANDE	149	44,61	163	45,79	123	36,83	120	33,71	62	18,56	73	20,51
PAUL	51	43,22	31	32,98	46	38,98	39	41,49	21	17,80	24	25,53
PORTO NOVO	120	51,28	144	49,15	83	35,47	105	35,84	31	13,25	44	15,02
SÃO VICENTE	589	44,79	557	42,33	559	42,51	608	46,20	167	12,70	151	11,47
TARRAFAL DE SÃO NICOLAU	42	47,19	25	40,98	35	39,33	27	44,26	12	13,48	9	14,75
RIBEIRA BRAVA	28	27,45	38	35,51	55	53,92	48	44,86	19	18,63	21	19,63
SAL	229	34,54	235	35,44	296	44,65	316	47,66	138	20,81	112	16,89
BOA VISTA	37	30,33	46	36,80	63	51,64	55	44,00	22	18,03	24	19,20
MAIO	30	40,00	38	40,43	27	36,00	34	36,17	18	24,00	22	23,40
TARRAFAL	119	38,02	127	40,06	150	47,92	130	41,01	44	14,06	60	18,93
SANTA CATARINA	402	41,79	413	42,89	412	42,83	374	38,84	148	15,38	176	18,28
SÃO SALVADOR DO MUNDO	46	45,10	65	51,18	39	38,24	46	36,22	17	16,67	16	12,60
SANTA CRUZ	246	45,39	228	39,86	221	40,77	243	42,48	75	13,84	101	17,66
SÃO LOURENÇO DOS ÓRGÃOS	30	38,96	37	37,37	30	38,96	41	41,41	17	22,08	21	21,21
PRAIA	1226	38,51	1195	39,00	1439	45,19	1375	44,88	519	16,30	494	16,12
RIBEIRA GRANDE DE SANTIAGO	65	45,45	43	35,54	51	35,66	52	42,98	27	18,88	26	21,49
SÃO DOMINGOS	95	41,13	85	36,96	78	33,77	110	47,83	58	25,11	35	15,22
SÃO MIGUEL	104	49,52	105	43,21	81	38,57	98	40,33	25	11,90	40	16,46
MOSTEIROS	70	37,43	72	34,12	80	42,78	97	45,97	37	19,79	42	19,91
SÃO FILIPE	181	44,25	159	43,32	175	42,79	156	42,51	53	12,96	52	14,17
SANTA CATARINA DO FOGO	39	44,32	32	36,78	33	37,50	33	37,93	16	18,18	22	25,29
BRAVA	43	37,07	30	25,21	49	42,24	67	56,30	24	20,69	22	18,49
CABO VERDE	3.941	40,98	3.868	40,17	4.125	42,90	4.174	43,35	1.550	16,12	1.587	16,48

Fonte: Dados obtidos do Sistema de Informações de Nascidos Vivos - Ministério da Saúde de Cabo Verde - dados de 30/07/2012

ANEXO II

Notas explicativas

a) Métodos de cálculo directo de alguns indicadores de saúde

Taxa de Mortalidade Infantil (ODM)	$\frac{\text{n.º de óbitos de crianças menores de 1 ano de idade}}{\text{n.º total de nascidos vivos}} \times 1.000$
Taxa de Mortalidade Neonatal Precoce	$\frac{\text{n.º de óbitos de crianças de 0 a 6 dias de vida completos}}{\text{n.º total de nascidos vivos}} \times 1.000$
Taxa de Mortalidade Neonatal Tardia	$\frac{\text{n.º de óbitos de crianças de 7 a 27 dias de vida completos}}{\text{n.º total de nascidos vivos}} \times 1.000$
Taxa de Mortalidade Perinatal	$\frac{\text{soma do n.º de óbitos fetais (22 semanas de gestação e mais) e de óbitos de crianças de 0-6 dias de vida completos}}{\text{n.º de nascimentos totais (nascidos vivos mais óbitos fetais de 22 semanas e mais de gestação)}} \times 1.000$
Taxa de Mortalidade Pós-Neonatal (Taxa de Mortalidade Infantil Tardia)	$\frac{\text{n.º de óbitos de crianças de 28 a 364 dias de vida completos}}{\text{n.º de nascidos vivos}} \times 1.000$
Taxa de Mortalidade Infantil por causas evitáveis	$\frac{\text{n.º de óbitos de crianças menores de 1 ano de idade por causas evitáveis ocorridos em determinado local e período}}{\text{n.º total de nascidos vivos}} \times 1.000$
Taxa de Mortalidade Juvenil	$\frac{\text{n.º de óbitos de crianças de 1 a 4 anos de idade}}{\text{n.º total de crianças de 1 a 4 anos de idade}} \times 1.000$
Taxa de Mortalidade de Menores de 5 anos (ODM)	$\frac{\text{n.º de óbitos de crianças menores de 5 anos}}{\text{n.º total de nascidos vivos}} \times 1.000$
Taxa de Mortalidade em adultos (15 a 60 anos) por 1000 habitantes	$\frac{\text{n.º de óbitos entre 15 e 60 anos de idade}}{\text{população do grupo etário}} \times 1.000$
Taxa de Mortalidade Materna (ODM)	$\frac{\text{n.º de óbitos femininos por causas obstétricas directas}}{\text{nascidos vivos}} \times 100.000$
Taxa Bruta de mortalidade ou Mortalidade Geral	$\frac{\text{n.º total de óbitos residentes}}{\text{população total residente}} \times 1.000$
Taxa Bruta de natalidade	$\frac{\text{n.º total de Nascidos Vivos residentes}}{\text{população total residente}} \times 1.000$

Taxa de Incidência de Sida	$\frac{\text{n.º de casos novos de sida, confirmados em residentes}}{\text{população total residente}} \times 100.000$
Taxa de Prevalência de Sida	$\frac{\text{n.º total de casos de Sida em registo (acumulado)}}{\text{população total residente}} \times 100.000$
Taxa de Mortalidade por Sida	$\frac{\text{n.º de óbitos por Sida}}{\text{população total residente}} \times 100.000$
Taxa de Incidência de Tuberculose (ODM)	$\frac{\text{n.º de casos novos de tuberculose (todas as formas)}}{\text{população total residente}} \times 100.000$
Taxa de Prevalência da Tuberculose (ODM)	$\frac{\text{n.º total de casos de tuberculose em registo (todas as formas)}}{\text{população total residente}} \times 10.000$
Taxa de Mortalidade por Tuberculose (ODM)	$\frac{\text{n.º de óbitos de residentes por tuberculose}}{\text{população total residente}} \times 100.000$
Taxa de Incidência de Paludismo (ODM)	$\frac{\text{n.º de casos novos de paludismo}}{\text{população total residente}} \times 100.000$
Taxa de Mortalidade por Paludismo (ODM)	$\frac{\text{n.º de óbitos por paludismo}}{\text{população total residente}} \times 100.000$
Taxa de Letalidade do Paludismo	$\frac{\text{n.º de óbitos por paludismo}}{\text{total de casos de paludismo}} \times 100$
Taxa de Cobertura de 1ª s Consultas no 1º ano de vida	$\frac{\text{n.º de 1ª s consultas dadas a crianças menores de um ano de idade}}{\text{total de crianças menores de um ano de idade}} \times 100$
Taxa de Cobertura de pelo menos 1 consulta de pré-natal (ODM)	$\frac{\text{n.º de 1ªs consultas efectuadas a mulheres grávidas}}{\text{total de mulheres grávidas estimado}} \times 100$
Taxa de Cobertura de consultas pós-natal	$\frac{\text{n.º de 1ªs consultas efectuadas a mulheres no pós-parto}}{\text{total de mulheres grávidas estimado}} \times 100$
Proporção de Partos Assistidos (ODM)	$\frac{\text{n.º de partos assistidos por técnicos (médicos, enfermeiras ou parteiras)}}{\text{n.º total de nascimentos}} \times 100$
Taxa de crianças completamente vacinadas (Cobertura Vacinal no Primeiro Ano e Vida)	$\frac{\text{n.º de crianças menores de um ano de idade com esquema básico de vacinação completo}}{\text{total de crianças menores de um ano de idade}} \times 100$

Prevalência contraceptiva (Proporção da população feminina de 15 a 49 anos casadas/união que declaram que elas ou o parceiro usam métodos anticonceptivos) (ODM)	$\frac{\text{n.º de mulheres entre 15 e 49 anos de idade usando métodos anticonceptivos}}{\text{população feminina do grupo etário nas mesmas condições matrimoniais ou de união}} \times 100$
Taxa de prevalência (%) de VIH na população de 15 anos a 24 anos (UNGASS, ODM)	$\frac{\text{n.º de pessoas infectadas pelo VIH de 15 a 24 anos}}{\text{população total de 15 a 24 anos residente}} \times 100.000$
Percentagem da população de 15-24 que usam preservativos na última relação de risco (ODM)	$\frac{\text{n.º de indivíduos que tiveram parceiro sexual não regular nos últimos 12 meses e que usaram preservativo}}{\text{Total que tiveram um parceiro não regular nos últimos 12 meses}} \times 100$
Relação entre a frequência escolar de crianças de 10 a 14 anos órfãos e não órfãos (ODM)	$\frac{\text{n.º de crianças que frequentam a escola entre 10 e 14 anos com mães e pais biológicos falecidos}}{\text{total de crianças que frequentam a escola entre 10 e 14 anos com ambos os pais vivos e que convivem pelo menos com um pai biológico}} \times 100$
Percentagem da população com infecção avançada de VIH em tratamento com drogas antiretrovirais (ODM)	$\frac{\text{n.º total de casos com infecção avançada de VIH em tratamento com drogas antiretrovirais}}{\text{total de casos com infecção avançada de VIH}} \times 100$
Taxa de natalidade na adolescência (ODM)	$\frac{\text{n.º de nascimentos em mulheres de 15 a 19 anos de idade num ano}}{\text{total de mulheres de 15 a 19 anos de idade}} \times 1000$
Taxa de Ocupação	$\frac{\text{total de dias de internamento no ano}}{\text{lotação praticada} \times 365 \text{ dias}} \times 100$
Duração média de permanência; tempo médio de internamento; estadia média de permanência	$\frac{\text{total de dias de internamento dos doentes saídos num determinado período}}{\text{total de doentes saídos no mesmo período}}$

b) Tabelas

1. Três pontos (...) indica que os dados não estavam disponíveis no momento da elaboração do relatório ou não foram informados separadamente
2. ___ Não se aplica
3. O uso de – entre as datas representa todo o período analisado incluindo o primeiro e o último ano da série.
4. Percentagens necessariamente não somam o total de 100% devido a arredondamentos
5. Os dados de morbidade e cobertura de serviços de saúde são referentes ao local da estrutura de saúde onde o caso foi assistido.
6. Os dados dos óbitos são referentes ao local de residência do indivíduo.
7. Taxas de 1995 a 2000 foram calculadas com as projecções do INE a partir do Censo de 1990.
8. Taxas de 2001 a 2009 foram calculadas com as projecções do INE a partir do Censo de 2000 revista em 2008
9. Indicador de mortalidade por causas evitáveis por acções efectivas de saúde Fundação Sistema Estadual de Análises de Dados (SEADE) São Paulo Brasil (<http://www.seade.gov.br/>) (<http://www.proadess.cict.fiocruz.br/pacto/2.htm>) acedido em 17 de Abril de 2008
10. As despesas referem-se as compras realizadas pelo nível central do Ministério da Saúde, não reflectem necessariamente os gastos do nível local.

c) Indicadores dos objectivos desenvolvimento do milénio (ODM)

1. A lista de indicadores dos objectivos de desenvolvimento do milénio efectiva - a partir de 15 de Janeiro de 2008 (<http://unstats.un.org/unsd/mdg/Resources/Attach/Indicators/OfficialList2008.doc>)

d) Alguns conceitos

Idade média de fecundidade – indica a idade média em que as mulheres têm os seus filhos, i.e., a idade média da distribuição por idade da fecundidade

Índice Sintético de Fecundidade – número médio de crianças vivas nascidas por mulher em idade fértil (dos 15 aos 49 anos de idade), admitindo que as mulheres estariam submetidas às taxas de fecundidade observadas no momento. Valor resultante da soma das taxas de fecundidade por idades, ano a ano ou grupos quinquenais, entre os 15 e os 49 anos, observadas num determinado período (habitualmente um ano civil).

Mortalidade por causas – as estatísticas de mortalidade por vezes podem substituir as de morbidade quando estas não estão disponíveis. Porém não abrangem todo o espectro de doenças que acometem a população. Algumas de alta incidência mas com baixa letalidade não aparecem, mas para as mais graves, com altas taxas de letalidade, estas estatísticas podem constituir um retrato aproximado da morbidade da população.

Mortalidade proporcional por grupos de causas – distribuição percentual de óbitos por grupos de causas definidas, na população residente em determinado espaço geográfico, no ano considerado.

• Mede a participação relativa dos principais grupos de causas de morte no total de óbitos com causa definida.

Mortalidade proporcional por idade – distribuição percentual dos óbitos por faixa etária, na população residente em determinado espaço geográfico, no ano considerado.

Curva de mortalidade proporcional – a distribuição dos óbitos é feita em cinco grupos etários: 1. Óbitos infantis; 2. Pré-escolares; 3. Escolares e adolescentes, 4. Adultos jovens; 5. Adultos de meia-idade e idosos. O formato da curva indica o nível sanitário da região, que pode ser classificado, segundo Nelson Moraes, em quatro tipos: 1. Muito baixo (forma de N); 2 baixo (Jota invertido); 3 regular (forma de V); 4 elevado (forma de J).

Mortes obstétricas directas – aquelas resultantes de complicações obstétricas na gravidez, parto e puerpério, devidas a intervenções, omissões, tratamento incorrecto ou devida a uma cadeia de eventos resultantes de qualquer das causas acima mencionadas.

Mortes obstétricas indirectas – aquelas resultantes de doenças existentes antes da gravidez ou de doenças que se desenvolveram durante a gravidez, não devidas a causas obstétricas directas, mas que foram agravadas pelo efeitos fisiológicos da gravidez.

Óbitos infantis por causas evitáveis – as listas de causas evitáveis enumeram condições que raramente ou nunca deveriam evoluir para óbito. Altas taxas de mortalidade infantil por causas evitáveis revelam precariedade no acesso e na qualidade dos serviços de saúde oferecidos à população.

Razão de sexos – É a razão entre homens e mulheres em uma dada população, usualmente expressa como o número de homens para cada grupo de 100 mulheres, na população residente em determinado espaço geográfico, no ano considerado.

Razão de dependência de uma população – razão entre o segmento etário da população definido como economicamente dependente (os menores de 15 anos de idade e os de 65 anos e mais de idade) e o segmento etário potencialmente produtivo (15 a 64 anos de idade), na população residente em determinado espaço geográfico, no ano considerado.

Taxa Bruta de Reprodução – expressa o número de filhas que, em média, teria uma mulher, pertencente a uma coorte hipotética de mulheres, que durante sua vida fértil tiveram suas filhas de acordo com as taxas de fecundidade por idade do período em estudo e não estiveram expostas a riscos de mortalidade desde o nascimento até o término do período fértil.

Taxa Líquida de Reprodução – expressa o número de filhas que, em média, teria uma mulher, pertencente a uma coorte hipotética de mulheres, que durante sua vida fértil tiveram suas filhas de acordo com as taxas de fecundidade por idade do período em estudo e estiveram expostas a riscos de mortalidade desde o nascimento até o término do período fértil.

Coorte – Conjunto de indivíduos que estão experimentando um acontecimento similar no decorrer de um mesmo período de tempo.

Taxa Crescimento Anual Médio (%) – Percentual de aumento médio anual da população residente em determinado espaço geográfico, no período considerado. A taxa de crescimento anual média (TCAM) é um indicador (“anualizado”) do ritmo de crescimento (geométrico) populacional.

Taxa Crescimento Anual Médio Natural tem refere-se apenas à natalidade e à mortalidade, enquanto que a Taxa Crescimento Anual Médio Total também abrange o movimento migratório.

Tempo de duplicação (anos) – Número de anos que uma população levará para duplicar o seu volume populacional, caso o ritmo de crescimento se mantenha constante.

d) Siglas & Abreviaturas

- BCG** – Bacilo de Calmette-Guérin
- BV** – Boavista
- CID-10** – Classificação Internacional de Doenças e Problemas Relacionados à Saúde (também conhecida como Classificação Internacional de Doenças 10^a revisão).
- DGFM** – Direcção Geral de Farmácia e Medicamento
- DIU** – Dispositivo intra-uterino
- DNS** – Direcção Nacional da Saúde
- DOTS** – sigla em inglês para Estratégia de Tratamento de Curto Prazo Directamente Observado
- ECV** – Escudos Cabo-Verdianos
- EMPROFAC** – Empresa Nacional de Produtos Farmacêuticos, S.A.R.L
- HAN** – Hospital Dr. Agostinho Neto (Praia)
- HBS** – Hospital Dr. Batista de Sousa
- HC's** – Hospitais centrais
- HR SC** – Hospital Regional de Santa Catarina (ilha Santiago)
- HR SF** – Hospital Regional de São Filipe (Ilha do Fogo)
- INE** – Instituto Nacional de Estatística
- INPS** – Instituto Nacional de Previdência Social
- MA** – Maio
- MIF** – Mulheres em idade fértil (15 a 49 anos)
- NV** – Nascidos Vivos
- ODM** – Objectivos de Desenvolvimento do Milénio
- PL** – Paul
- PN** – Porto Novo
- PNSR** – Programa Nacional de Saúde Reprodutiva
- PR** – Praia
- RGPH** – Recenseamento Geral da População e Habitação
- RGR** - Ribeira Grande
- SL** –Sal
- SC** – Sta. Catarina (ilha Santiago)
- SIDA** – Síndrome da Imunodeficiência Adquirida
- SLO** – S. Lourenço do s Órgãos
- SM** – S. Miguel
- SN-RB** – S. Nicolau - Ribeira Brava
- SN-TAR** – S. Nicolau - Tarrafal
- SSA** – S. Salvador do Mundo

SV – S. Vicente

SVE/DNS – Serviço de Vigilância Epidemiológica e Investigação, Direcção Nacional da Saúde

SZ – Sta. Cruz (concelho de Cabo Verde)

USB – Unidade Sanitária de Base

TL– Tarrafal (ilha Santiago)

VAT – Vacina antitetânica

VIH – Vírus da Imunodeficiência Humana

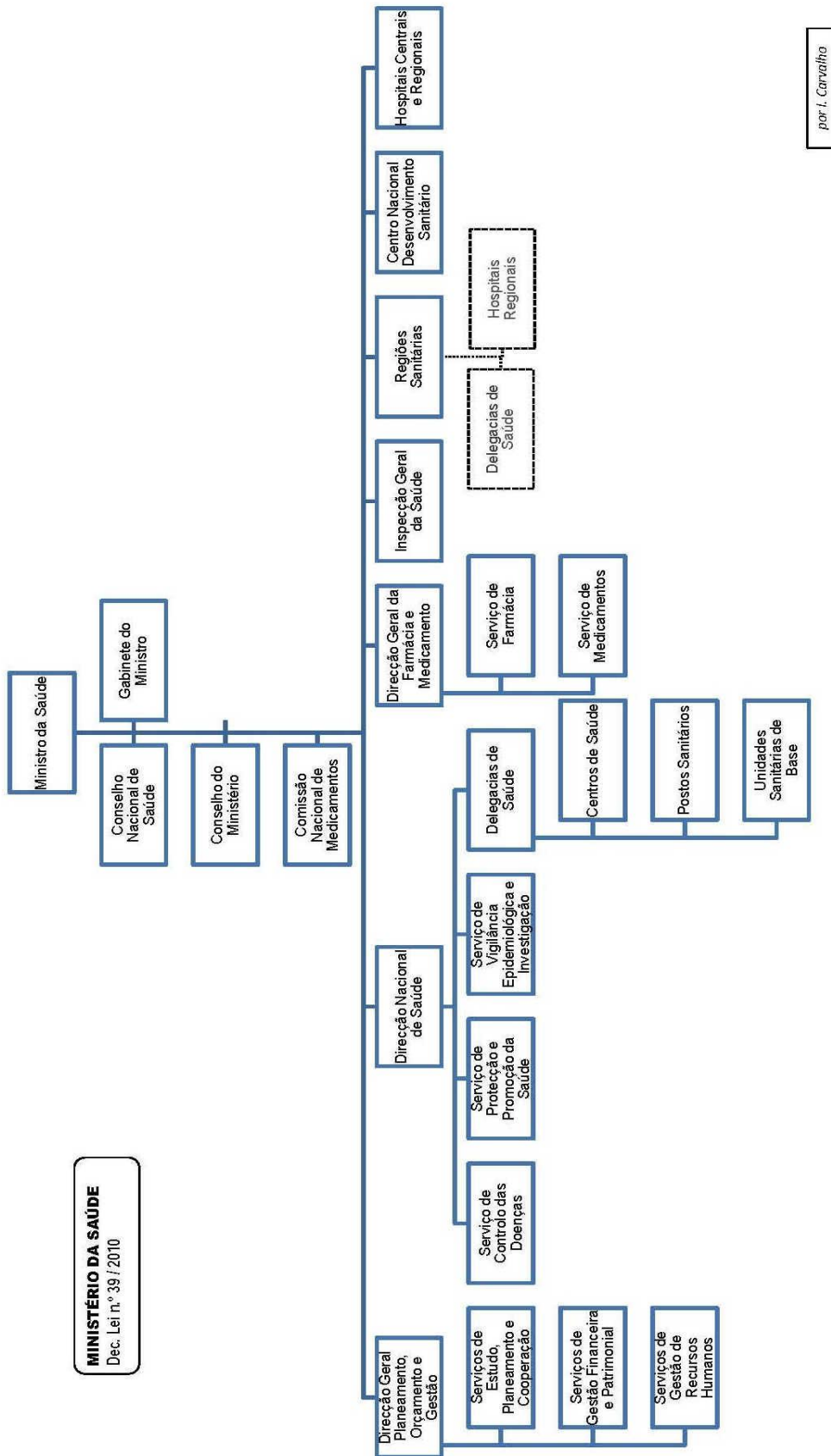

por I. Carvalho

Agradecimentos

A todos os profissionais de saúde que directa ou indirectamente contribuem diariamente para o aperfeiçoamento das estatísticas de saúde do Ministério da Saúde.

Equipe de elaboração

Ildo Augusto de Sousa Carvalho – Médico Sanitarista

Ivone Maria dos Santos Duarte – Técnica Adjunta Estatística

Domingos Veiga Varela – Técnico de Estatística PNSR

Vera Lúcia Gomes de Andrade – Epidemiologista OMS

Praia, Dezembro de 2012